

## Planilha

PREENCHER OS CAMPOS EM CINZA - NÃO ALTERAR A ESTRUTURA DA PLANILHA

## Solicitação de cotação de preços

Cotação de preços No: 20230418001

Prefeitura Municipal de Floresta do Araguaia

## RESPONSÁVEL :

NOME: MISRAEL SOUSA DOS SANTOS

## PROponente :

NOME: NP TECNOLOGIA E GESTAO DE DADOS LTDA

ENDEREÇO : R IZABEL A REDENTORA

BAIRRO : CENTRO CIDADE : São José dos Pinhais - PR

CNPJ : 07.797.967/0001-95

O município de Floresta do Araguaia, solicita que seja fornecido os preços unitários e totais do(s) item(ns) abaixo especificado(s), para fins de levantamento preliminar de preços verificação da modalidade de licitação cabível.

Sua resposta, de acordo com os preceitos legais, integrará um processo administrativo de compras, reservando-se a entidade, o direito de adquirir apenas parte do(s) item(ns) discriminado(s), ou rejeitar todos, desde que haja conveniência para o município de Floresta do Araguaia.

Floresta do Araguaia, 18 de Abril de 2023

MISRAEL SOUSA DOS SANTOS

Responsável

ITEM	DESCRIÇÃO	MARCA	QUANT.	UNIDADE	VALOR UNITÁRIO R\$	VALOR TOTAL R\$
89663	MAQUINA DE MEIO FIO E SARJETA M3600			1,000	56999,750	56999,75
Especificação : Motor - com minimo 14HP, combustível - Diesel, Transmissão - redutor 1:40, sistema de partida Elétrico, sistema de acionamento- correias triplas, direção - manual, chassis - aço reforçado 1045/1020, sistema de avanço - auto propelida através martelo extrusor, comprimento: 3,10m, largura: 0,80; altura:1,00, produção - de 80 a 100 metros por horas.						
89666	CORTADOR DE GRAMA			2,000	4244,850	8489,70
Especificação : Cortador de grama, Altura de corte 35-90mm, Largura do corte 51cm, Altura de corte 35-90mm, Capacidade do coletor 75l, Potência 1,500w, Área de corte(m²) 400(AP 300), Altura da roda frontal 200mm, Compartimento para bateria extra Para transporte e armazenamento de uma segunda bateria. Bateria não conectada, Haste dobrável para armazenamento do produto com economia de espaço, Modo Eco Possibilita a otimização da energia da bateria, Coletor de grama Saco coletor téxtil de 75 litros, incluso Bateria: Bateria AP 300, com Tensão 36 (V) Peso1.8 (kg),(modelo de referencia: RMA 510 STHIL).						
76518	BETONEIRA 400 LTS			6,000	5271,350	31628,10
Especificação : BETONEIRA EM ESTRUTURA DE PERFIS E TAMBOR DE AÇO, COM CAPACIDADE PARA 400 L, PRODUCAO TRABALHO/HORA DE 4 M3 - 15 A 20 CICLOS/HORA, CARGA DE TRABALHO PARA 300 L, TAMBOR COM ROTACAO DE 27 RPM, COM 04 POLOS, NA VOLTAGEM 220/380 V - 60/60 HZ - TRIFASICO, COM POTENCIA DE 02 CV COM KIT DE PROTEÇÃO.						
89665	MAQUINA DE PINTURA AIRLESS PARA SINALIZAÇÃO VIÁRIA			1,000	49703,000	49703,00
Especificação : Equipada com um motor Honda GX-160 à Gasolina de potência 5.5 HP. Com capacidade de vazão de 5,3 litros/minuto ,Bico de Trabalho com 1 Pistola: 0,035", Bico de Trabalho com 2 Pistolas:0,025", Tipo de Bomba: Pistão, Acionamento de Bomba:Motor à combustão com embreagem eletromagnética acoplada diretamente a bomba, Painel de Controle:Regulador eletrônico de pressão (Smart Control) e tela digital de LED, Dimensões (C x L x A): 122 x 83 x 80 cm, Acessórios Inclusos:Mangueira 15m, Pistolas, Bicos, Óleo Lubrificante 15 ml, Kil de Ferramentas.						

Total : 146820,55

Condições de pagamento :	
Prazo de entrega :	
Validade da proposta :	dias.
Valor por extenso :	

Data : \_\_\_\_\_

carimbo e assinatura



# Relatório de Cotação: COTAÇÃO DE EQUIPAMENTOS SEC. DE OBRAS

Pesquisa realizada entre 19/04/2023 10:17:41 e 18/10/2023 11:13:13

Relatório gerado no dia 18/10/2023 11:32:31 (IP: 45.71.20.56)

Em conformidade com a Instrução Normativa Nº 65 de 07 de Julho de 2021.

Método Matemático Aplicado: Média Aritmética dos preços obtidos - Preço calculado com base na média aritmética de todos os preços selecionados pelo usuário para aquele determinado Item.

Conforme Instrução Normativa Nº 65 de 07 de Julho de 2021, no Artigo 3º: "A pesquisa de preços será materializada em documento que conterá: INC V-Método matemático aplicado para a definição do valor estimado."

## Item 1: MAQUINA DE MEIO FIO E SARJETA M3600

PREÇOS / PROPOSTAS	QUANTIDADE	PREÇO ESTIMADO	PERCENTUAL	PREÇO EST. CALCULADO	% VALOR GLOBAL	TOTAL
2 / 3	1	R\$ 56.999,75 (un)	-	R\$ 56.999,75	38,8%	R\$ 56.999,75
Preço Público	Órgão Público			Identificação	Data Licitação	Preço
1	Prefeitura Municipal de Rolândia - PR			16022_0423	18/01/2023	R\$ 59.999,50
2	PREFEITURA MUNICIPAL DE CANARANA			510270-7-064-2022	20/09/2022	R\$ 54.000,00
Valor Unitário						R\$ 56.999,75
		Mediana dos Preços Obtidos: R\$ 56.999,75			Média dos Preços Obtidos: R\$ 56.999,75	

## Item 2: CORTADOR DE GRAMA

PREÇOS / PROPOSTAS	QUANTIDADE	PREÇO ESTIMADO	PERCENTUAL	PREÇO EST. CALCULADO	% VALOR GLOBAL	TOTAL
3 / 22	2	R\$ 4.244,85 (un)	-	R\$ 4.244,85	5,8%	R\$ 8.489,70
Preço Compras Governamentais	Órgão Público			Identificação	Data Licitação	Preço
1	PREFEITURA MUNICIPAL DE TAQUARAÇU DE MINAS			NºPregão:112023 UASG:985365	13/03/2023	R\$ 5.532,56
2	PREFEITURA MUNICIPAL DE TAQUARAÇU DE MINAS			NºPregão:112023 UASG:985365	13/03/2023	R\$ 4.440,00
3	PREF.MUN. DE SANTA INES			NºPregão:622022 UASG:980957	14/02/2023	R\$ 2.761,98
Valor Unitário						R\$ 4.244,85
		Mediana dos Preços Obtidos: R\$ 4.440,00			Média dos Preços Obtidos: R\$ 4.244,85	



## Item 3: BETONEIRA 400 LTS

PREÇOS / PROPOSTAS	QUANTIDADE	PREÇO ESTIMADO	PERCENTUAL	PREÇO EST. CALCULADO	% VALOR GLOBAL	TOTAL
3 / 32	6	R\$ 5.271,35 (un)	-	R\$ 5.271,35	21,5%	R\$ 31.628,10
Preço Compras Governamentais	Órgão Público			Identificação	Data Licitação	Preço
1	MINISTÉRIO DA DEFESA   Comando do Exército   Comando Militar do Sul   COMANDO DA 3ª DIVISÃO DO EXÉRCITO - BASE ADMINISTRATIVA DA GUARNIÇÃO DE SAN   TA MARIA   1ª Brigada de Cavalaria Mecanizada			NºPregão:72023 UASG:160422	25/09/2023	R\$ 5.750,00
2	GOVERNO DO ESTADO DE RONDONIA   Sociedade e Portos e Hidrovias do Estado de Rondônia SOPH/RO			NºPregão:72023 UASG:926231	11/09/2023	R\$ 5.455,06
Valor Unitário						R\$ 5.602,53
Preço Público	Órgão Público			Identificação	Data Licitação	Preço
1	CPP. DR.ALBERTO BROCCIERI DE BAURU   SECRETARIA ADMINISTRACAO PENITENCIARIA   BAURU			OC: 3801330000120220C00294	05/12/2022	R\$ 4.609,00
Valor Unitário						R\$ 4.609,00
				Mediana dos Preços Obtidos: R\$ 5.455,06	Média dos Preços Obtidos: R\$ 5.271,35	

## Item 4: MAQUINA DE PINTURA AIRLESS PARA SINALIZAÇÃO VIÁRIA

PREÇOS / PROPOSTAS	QUANTIDADE	PREÇO ESTIMADO	PERCENTUAL	PREÇO EST. CALCULADO	% VALOR GLOBAL	TOTAL
3 / 19	1	R\$ 49.703,00 (un)	-	R\$ 49.703,00	33,9%	R\$ 49.703,00
Preço Compras Governamentais	Órgão Público			Identificação	Data Licitação	Preço
1	PREF.MUN.DE ITAUNA			NºPregão:2992023 UASG:984675	05/09/2023	R\$ 54.990,00
2	PREFEITURA MUNICIPAL DE ARAPUTANGA/MT			NºPregão:282023 UASG:988989	31/05/2023	R\$ 31.499,00
Valor Unitário						R\$ 43.244,50
Preço Público	Órgão Público			Identificação	Data Licitação	Preço
1	Prefeitura Municipal de São Gabriel da Palha   Prefeitura Municipal de São Gabriel da Palha			228531	21/03/2023	R\$ 62.620,00
Valor Unitário						R\$ 62.620,00
				Mediana dos Preços Obtidos: R\$ 54.990,00	Média dos Preços Obtidos: R\$ 49.703,00	

Valor Global: R\$ 146.820,55



Valor do item em relação ao total

- 1) MAQUINA DE MEIO...
- 2) CORTADOR DE...
- 3) BETONEIRA 400..
- 4) MAQUINA DE...

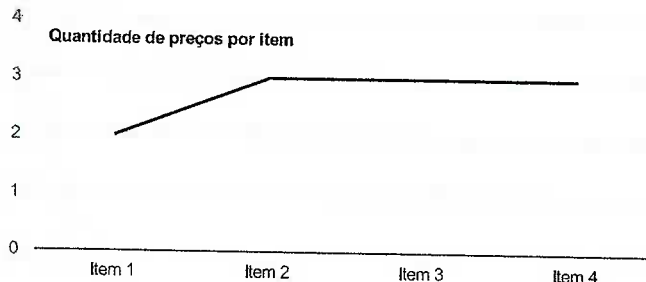
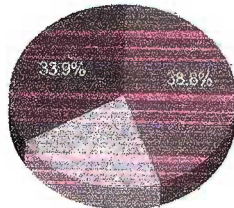

## Detalhamento dos Itens

Item 1: MAQUINA DE MEIO FIO E SARJETA M3600

Preço Estimado: R\$ 56.999,75 (un)    Percentual: -    Preço Estimado Calculado: R\$ 56.999,75    Média dos Preços Obtidos: R\$ 56.999,75

JUSTIFICATIVA (MENOS DE 3 PREÇOS): A cotação será complementada com preços de ATA DE REGISTRO DE PREÇOS.

Conforme Instrução Normativa Nº 65 de 07 de Julho de 2021, no Artigo 6º § 5º, "Excepcionalmente, será admitida a determinação de preço estimado com base em menos de três preços, desde que devidamente justificada nos autos pelo gestor responsável e aprovado pela autoridade competente."

Quantidade	Descrição	Observação
1 Unidade	Motor - 14HP, combustível - Diesel, Transmissão - redutor 1:40, sistema de partida Elétrico, sistema de acionamento- correias triplas, direção - manual, chassis - aço reforçado 1045/1020, sistema de avanço - auto propelida através martelo extrusor, dimensões - resp 600kg; comprimento: 3,10m; largura: 0,80; altura: 1,00, produção - de 80 a 100 metros por horas.	

Preço (Outros Entes Públicos) 1: Mediana das Propostas Finais

R\$ 59.999,50

Inc. il Art. 5º da IN 65 de 07 de Julho de 2021

Órgão: Prefeitura Municipal de Rolândia - PR

Data: 18/01/2023 15:30

Objeto: A presente licitação tem como objeto o registro de preços para a eventual Aquisição de máquina extrusora de concreto para confecção de meio-fio e meio-fio com sarjeta, com as características descritas no Anexo I.

Modalidade: PREGÃO ELETRÔNICO

SRP: SIM

Descrição: Máquina extrusora de concreto para confecção de meio-fio e meio-fio com sarjeta, equipada com motor a diesel, com no mínimo 14 Cv, com partida elétrica, direção manual, auto propelida (dotada de marte - Máquina extrusora de concreto para confecção de meio-fio e meio-fio com sarjeta, equipada com motor a diesel, com no mínimo 14 Cv, com partida elétrica, direção manual, auto propelida (dotada de marte

Identificação: 16022\_0423

Lote/Item: 1/1

Ata: Link Ata

Fonte: <https://comprasbr.com.br/>

Quantidade: 2

Unidade: Cj.

UF: PR

CNPJ	Razão Social do Fornecedor	Valor da Proposta Final
14.822.294/0001-41	EDER ROBERTO DE PAULA *VENCEDOR*	R\$ 58.000,00

Marca: JM

Fabricante: Fabricante não informado

Modelo: JM02

Descrição: Descrição não informada

Estado: MT	Cidade: Cuiabá	Endereço: R ORIENTE TENUTA LOT CONSIL, 08	Nome de Contato: EDER	Telefone: (65) 3056-1796	Email: sander.licitacao@gmail.com
------------	----------------	---	-----------------------	--------------------------	-----------------------------------

09.390.038/0001-92	R LASSI COMERCIO E SERVICOS EIRELI	R\$ 61.999,00
--------------------	------------------------------------	---------------

Marca: Marca não informada

Fabricante: Fabricante não informado

Descrição: Descrição não informada

Estado: GO	Cidade: Goiânia	Endereço: R DA RAIÁ, 86	Telefone: (62) 3258-2701	Email: lassi.diretoria01@gmail.com
------------	-----------------	-------------------------	--------------------------	------------------------------------



Órgão: PREFEITURA MUNICIPAL DE CANARANA

Data: 20/09/2022 00:00

Objeto: AQUISIÇÃO DE 01 (UMA) MAQUINA PARA PEQUENOS SERVIÇOS DE PINTURA DE MEIO FIO E DEMARCAÇÃO DE RUAS, ATENDENDO A SOLICITAÇÃO DA SECRETARIA DE OBRAS.

Modalidade: Dispensa de licitação para compras e serviços

SRP: NÃO

Descrição: PAVIMENTADORA DE ASFALTO - DO TIPO MAQUINA EXTRUSORA DE PERFIS DE CONCRETO, EQUIPADA COM MOTOR A DIESEL, MONOCILINDRICO, REFRIGERAÇÃO A AR, POTENCIA MINIMA 14 CV A 2600RPM, SISTEMA DE EMBREAGEM RADIAL, PARTIDA ELETRICA, BATERIA 12 V, DIRECAO MANUAL, REDUT - PAVIMENTADORA DE ASFALTO - DO TIPO MAQUINA EXTRUSORA DE PERFIS DE CONCRETO, EQUIPADA COM MOTOR A DIESEL, MONOCILINDRICO, REFRIGERAÇÃO A AR, POTENCIA MINIMA 14 CV A 2600RPM, SISTEMA DE EMBREAGEM RADIAL, PARTIDA ELETRICA, BATERIA 12 V, DIRECAO MANUAL, REDUTOR DE VELOCIDADE 1:40, AUTOPROPELIDA (PROPULSAO DOTADA DE PISTAO VIBRATORIO EXTRUSOR) MONTADA SOBRE CHASSI MONOBLOCO EM ACO, COM ACABAMENTO EM PINTURA INDUSTRIAL, NAS DIMENSOES MINIMAS 3260X720X1300MM, ACOPLADA A UMA FORMA COM PERFIL MEIO FIO COM SARJETA CONJUGADO, GUIA-SARJETA (GS), ESPECIFICACAO DNIT MFC03 DIMENSOES DA FORMA ALTURA DA GUIA 25CM, LARGURA DA BASE (GUIA + SARJETA) 25CM, LARGURA SUPERIOR DA GUIA 9CM, E ALTURA DA SARJETA 10CM, FORMA ADICIONAL COM PERFIL CALCADA COM 150CM DE LARGURA, E 7CM DE ESPESURA

Identificação: 510270-7-064-2022

Lote/Item: 1/1

Ata: N/A

Fonte: cidadao.tce.mt.gov.br/licitacao

Quantidade: 1

Unidade: Unidade

UF: MT

CNPJ	Razão Social do Fornecedor	Valor da Proposta Final
05.151.039/0001-23	LR COMERCIAL ROSSO LTDA	R\$ 54.000,00

\*VENCEDOR\*

Marca: Marca não informada

Fabricante: Fabricante não informado

Descrição: Descrição não informada

Estado:	Cidade:	Endereço:	Telefone:	Email:
SP	Santa Isabel	R FRANCISCO PEREIRA DE SOUZA, 135	(11) 4656-2220	jacardosocont@uol.com.br

Item 2: CORTADOR DE GRAMA

Preço Estimado: R\$ 4.244,85 (un) Percentual: - Preço Estimado Calculado: R\$ 4.244,85 Média dos Preços Obtidos: R\$ 4.244,85

Quantidade	Descrição	Observação
2 Unidades	Cortador de grama , Altura de corte 35-90mm, Largura do corte 51cm ,Altura de corte 35-90mm, Capacidade do coletor 75l, Potência 1,500w, Área de corte(m²) 400(AP 300), Altura da roda frontal 200mm, Compartimento para bateria extra Para transporte e armazenamento de uma segunda bateria. Bateria não conectada, Haste dobrável para armazenamento do produto com economia de espaço, Modo Eco Possibilita a otimização da energia da bateria, Coletor de grama Saco coletor têxtil de 75 litros, incluso Bateria: Bateria AP 300, com Tensão 36 (V) Peso1.8 (kg). ( modelo de referência RMA 510 still)	

Preço (Compras Governamentais) 1: Mediana das Propostas Finais

R\$ 5.532,56

Inc. I Art. 5º da IN 65 de 07 de Julho de 2021

Órgão: PREFEITURA MUNICIPAL DE TAQUARAÇU DE MINAS

Data: 13/03/2023 09:00

Objeto: Aquisição de equipamentos destinados a atender as necessidades da Secretaria Municipal de Obras..

Modalidade: Pregão Eletrônico

SRP: NÃO

Descrição: Cortador grama - Cortador Grama Tipo Motor: Elétrico A Bateria , Tipo Sistema: Carreta Com Tração Manual , Material Lâmina: Aço , Material Roda: Polietileno Alta Densidade , Características Adicionais: Guidão Dobrável E Ajustável, Recolhedor De Resíduo , Largura Do Corte: 37,50 CM, Altura De Corte: 2,50 A 7,50 C

Identificação: NºPregão:112023 / UASG:985365

Lote/Item: /4

Ata: Link Ata

Fonte: www.comprasgovernamentais.gov.br

Quantidade: 5

Unidade: Unidade

UF: MG



GNPJ Razão Social do Fornecedor Valor da Proposta Final  
11.857.762/0001-25 MINAS EMPREENDIMENTOS LTDA R\$ 4.200,00  
\*VENCEDOR\*

Marca: STHIL / RMA 510  
Fabricante: STHIL / RMA 510  
Modelo: STHIL / RMA 510

Descrição: CORTADOR DE GRAMA A BATERIA COM TRAÇÃO Cortador de grama a bateria RMA 510 V, equipamento com design moderno e tração com ajuste progressivo de 0 a 4,5 km/h. Com esse atributo, o usuário pode escolher a velocidade que melhor se adapta ao seu ritmo, para um trabalho confortável e seguro. Possui o Modo ECO, que quando ativado reduz a rotação do motor elétrico, aumentando a eficiência do equipamento e a autonomia da bateria. Oferece um corte de grama com recolhimento ao cesto, moagem ou descarte lateral. Especificações: Peso sem bateria (kg): no máximo 30kg Diâmetro do corte (cm): 51 Velocidade com tração (km/h): 04 - 4.5 Área de corte (m²): 340 (AP 300)

Estado: Cidade: Endereço: Telefone:  
MG João Monlevade AVENIDA ALBERTO LIMA, 880 (31) 3856-1237

01.504.670/0001-08 FORTHE TRATORES LTDA R\$ 4.840,00

Marca: STIHL  
Fabricante: STIHL  
Modelo: RMA 510V

Descrição: Cortador Grama Tipo Motor: Elétrico A Bateria, Tipo Sistema: Carreta Com Tração Manual, Material Lâmina: Aço, Material Roda: Polietileno Alta Densidade, Características Adicionais: Guidão Dobrável E Ajustável, Recolhedor De Resíduo, Largura Do Corte: 37,50 CM, Altura De Corte: 2,50 A 7,50 C

Estado: Cidade: Endereço: Nome de Contato: Telefone: Email:  
SC Lebon Régis R AMARO CORDEIRO DA ROCHA, 419 Camilla (49) 3241-0284 tratoresforte@gmail.com

38.152.663/0001-02 CYM MAQUINAS E FERRAMENTAS LTDA R\$ 5.200,00

Marca: STIHL  
Fabricante: STIHL  
Modelo: RMA 510V

Descrição: CORTADOR DE GRAMA A BATERIA COM TRAÇÃO Cortador de grama a bateria RMA 510 V, equipamento com design moderno e tração com ajuste progressivo de 0 a 4,5 km/h. Com esse atributo, o usuário pode escolher a velocidade que melhor se adapta ao seu ritmo, para um trabalho confortável e seguro. Possui o Modo ECO, que quando ativado reduz a rotação do motor elétrico, aumentando a eficiência do equipamento e a autonomia da bateria. Oferece um corte de grama com recolhimento ao cesto, moagem ou descarte lateral. Especificações: Peso sem bateria (kg): no máximo 30kg Diâmetro do corte (cm): 51 Velocidade com tração (km/h): 04 - 4.5 Área de corte (m²): 340 (AP 300)

Estado: Cidade: Endereço: Nome de Contato: Telefone: Email:  
SP Pindamonhangaba RUA GUILHERME DE SOUZA E SILVA, 185 Marcelo (12) 3681-2788 taubate@mizuta.com.br

46.851.562/0001-40 MRO LTDA R\$ 5.532,56

Marca: Stihl  
Fabricante: Stihl  
Modelo: RMA 510

Descrição: CORTADOR DE GRAMA A BATERIA COM TRAÇÃO. Cortador de grama a bateria RMA 510 V, equipamento com design moderno e tração com ajuste progressivo de 0 a 4,5 km/h. Com esse atributo, o usuário pode escolher a velocidade que melhor se adapta ao seu ritmo, para um trabalho confortável e seguro. Possui o Modo ECO, que quando ativado reduz a rotação do motor elétrico, aumentando a eficiência do equipamento e a autonomia da bateria. Oferece um corte de grama com recolhimento ao cesto, moagem ou descarte lateral. Especificações: Peso sem bateria (kg): no máximo 30kg Diâmetro do corte (cm): 51 Velocidade com tração (km/h): 04 - 4.5 Área de corte (m²): 340 (AP 300)

Estado: Cidade: Endereço: Telefone: Email:  
TO Palmas Q ACSE 11 RUA SE 7, SN (63) 9282-1789/ (0000) 0000-0000 elaine.ferpam@gmail.com

48.186.184/0001-52 MARIA HELENA DE VASCONCELOS 39129713668 R\$ 9.200,00

Marca: STHIL  
Fabricante: STHIL  
Modelo: CONFORME EDITAL

Descrição: CORTADOR DE GRAMA A BATERIA COM TRAÇÃO Cortador de grama a bateria RMA 510 V, equipamento com design moderno e tração com ajuste progressivo de 0 a 4,5 km/h. Com esse atributo, o usuário pode escolher a velocidade que melhor se adapta ao seu ritmo, para um trabalho confortável e seguro. Possui o Modo ECO, que quando ativado reduz a rotação do motor elétrico, aumentando a eficiência do equipamento e a autonomia da bateria. Oferece um corte de grama com recolhimento ao cesto, moagem ou descarte lateral. Especificações: Peso sem bateria (kg): no máximo 30kg Diâmetro do corte (cm): 51 Velocidade com tração (km/h): 04 - 4.5 Área de corte (m²): 340 (AP 300)

Endereço:

21.237.209/0001-43 TRANS IGOR LTDA R\$ 11.000,00

Marca: STHIL  
Fabricante: STHIL  
Modelo: BATERIA

Descrição: CORTADOR DE GRAMA BATERIA

Estado: Cidade: Endereço: Telefone: Email:  
MG Juiz de Fora R FRANCISCO DELDUCA, 12 (32) 9945-8650 decisaocont@veloxmail.com.br



CNPJ	Razão Social do Fornecedor	Valor da Proposta Final
45.769.285/0001-68	REDNOV FERRAMENTAS LTDA.	R\$ 250.000,00

Marca: Kawashima  
Fabricante: Kawashima  
Modelo: Kawashima

Descrição: CORTADOR DE GRAMA A BATERIA COM TRAÇÃO Cortador de grama a bateria RMA 510 V, equipamento com design moderno e tração com ajuste progressivo de 0 a 4,5 km/h. Com esse atributo, o usuário pode escolher a velocidade que melhor se adapta ao seu ritmo, para um trabalho confortável e seguro. Possui o Modo ECO, que quando ativado reduz a rotação do motor elétrico, aumentando a eficiência do equipamento e a autonomia da bateria. Oferece um corte de grama com recolhimento ao cesto, moagem ou descarte lateral. Especificações: Peso sem bateria (kg): no máximo 30kg Diâmetro do corte (cm): 51 Velocidade com tração (km/h): 04 - 4.5 Área de corte (m²): 340 (AP 300)

Estado: SC Cidade: Blumenau Endereço: R BERTA METTE, 149 Telefone: (47) 9268-7675 Email: rednov@rednov.com.br

Preço (Compras Governamentais) 2: Mediana das Propostas Finais R\$ 4.440,00  
Insc: 1 Art. 5º da LN 65 de 07 de Julho de 2021

Órgão: PREFEITURA MUNICIPAL DE TAQUARAÇU DE MINAS	Data: 13/03/2023 09:00
Objeto: Aquisição de equipamentos destinados a atender as necessidades da Secretaria Municipal de Obras..	Modalidade: Pregão Eletrônico
	SRP: NÃO
Descrição: Cortador grama - Cortador Grama Tipo Motor: Gasolina , Potência Motor: 5,50 CV, Material Lâmina: Aço Sae 1045 , Características Adicionais: Motor 2 Tempos E Faixa De Corte 46 Cm	Identificação: NºPregão:112023 / UASG:985365
	Lote/Item: /5
	Ata: Link Ata
	Fonte: www.comprasgovernamentais.gov.br
	Quantidade: 5
	Unidade: Unidade
	UF: MG

CNPJ	Razão Social do Fornecedor	Valor da Proposta Final
15.153.524/0001-90	SANIGRAN LTDA	R\$ 2.599,20

Marca: Toyama TLM510TRMS-60  
Fabricante: Toyama  
Modelo: Toyama

Descrição: CORTADOR DE GRAMA A GASOLINA TRACIONADO É equipado com um motor a gasolina de 6,5 HP de potência máxima. A máquina possui saída lateral, traseira, recolhedor e reciclador de grama. Sua estrutura é fabricada em aço de alta resistência e durabilidade. Conta um deck e lâmina eu disponibilizam 53 cm ou 21" de largura de corte com 8 níveis de regulagens de altura. Suas rodas são rolamentadas, sendo que as frontais possuem 8" e as traseiras 10" de diâmetro. Isso proporciona ao usuário excelente dirigibilidade e agilidade nas operações. Possui tração traseira que oferece maior produtividade e praticidade na utilização. Atende as demandas profissionais, sendo indicada para: gramados de baixa e média densidade e áreas de até 3000m². Especificações Técnicas: Tipo do Motor: 4 Tempos Rotação Máxima: 3600 RPM Potência Máxima: 6.5 HP. Cilindrada: 196cc. Largura de corte: 530mm. Capacidade do Tanque: 1.0L. Capacidade do Óleo: 0.6L. Roda Dianteira: 8" Roda traseira: 10". Refrigeração: Refrigerado a Ar. Cilindros: Monocilíndrico. Filtro de Ar: Duplo Elemento. Sistema de Partida: manual retrátil. Níveis de Regulagem de Altura: 8 Função: 4:1 Descarga: lateral + Traseira. Coletor: Sim 60L Característica Adicional: com Tração

Estado: PR Cidade: Almirante Tamandaré Endereço: R JACOB GUBAUA, 250 Nome de Contato: ALEXANDRE Telefone: (41) 3151-0688 Email: alexandre@sanigran.com.br

24.067.409/0001-93	OPORTUNO DISTRIBUIDORA DE MAQUINAS E FERRAMENTAS LTDA	R\$ 3.408,00
--------------------	---	--------------

Marca: TOYAMA  
Fabricante: TOYAMA  
Modelo: TLM530TRMS65-XP

Descrição: CORTADOR DE GRAMA A GASOLINA TRACIONADO É equipado com um motor a gasolina de 6,5 HP de potência máxima. A máquina possui saída lateral, traseira, recolhedor e reciclador de grama. Sua estrutura é fabricada em aço de alta resistência e durabilidade. Conta um deck e lâmina eu disponibilizam 53 cm ou 21" de largura de corte com 8 níveis de regulagens de altura. Suas rodas são rolamentadas, sendo que as frontais possuem 8 e as traseiras 10 de diâmetro. Isso proporciona ao usuário excelente dirigibilidade e agilidade nas operações. Possui tração traseira que oferece maior produtividade e praticidade na utilização. Atende as demandas profissionais, sendo indicada para: gramados de baixa e média densidade e áreas de até 3000 m². Especificações Técnicas: Tipo do Motor: 4 Tempos Rotação Máxima: 3600 RPM Potência Máxima: 6.5 HP Cilindrada: 196cc Largura de corte: 530mm Capacidade do Tanque: 1.0L. Capacidade do Óleo: 0.6L Roda Dianteira: 8 Roda traseira: 10 Refrigeração: Refrigerado a Ar Cilindros: Monocilíndrico Filtro de Ar: Duplo Elemento Sistema de Partida: manual retrátil Níveis de Regulagem de Altura: 8 Função: 4:1 Descarga: lateral + Traseira Coletor: Sim 60L Característica Adicional: com Tração

Estado: PR Cidade: Toledo Endereço: AV MARIPA, 7210 Nome de Contato: MARCELO Telefone: (45) 9923-4946 Email: marcelomumbach@yahoo.com.br



CNPJ Razão Social do Fornecedor Valor da Proposta Final  
36.374.350/0001-65 DIOGO EMANUEL KUHN & CIA. LTDA R\$ 3.640,00

Marca: TOYAMA DO BRASIL  
Fabricante: TOYAMA DO BRASIL  
Modelo: TLM530TRMS65XP

Descrição: 'Refrigeração Refrigerado a Ar Cilindros Monocilíndrico Tipo do Motor 4 Tempos Potência Máxima 6.5 HP Cilindrada 196 cc Capacidade do Tanque 1.0 l Capacidade do Óleo 0.6 l Rotação Máxima 3600 RPM Filtro de Ar Duplo Elemento Sistema de Partida Manual Retrátil Largura de corte 530 mm Níveis de Regulagem de Altura 8 Função 4 em 1 Descrição das Funções 1. Lateral | 2. Traseira | 3. Recolhedor | 4. Reciclador Descarga Lateral + Traseira Coletor Sim - 60 L Bico de Limpeza do Deck Não Roda Dianteira 8" Roda Traseira 10" Característica Adicional Com Tração

Estado: Cidade: Endereço: Nome de Contato: Telefone: Email:  
PR Palmeira R CONCEICAO, 1872 Kleiton (42) 3252-3627 diogopecasementos@gmail.com

11.857.762/0001-25 MINAS EMPREENDIMENTOS LTDA R\$ 3.680,00

Marca: Kawashima / Lr225  
Fabricante: Kawashima / Lr225  
Modelo: Kawashima / Lr225

Descrição: CORTADOR DE GRAMA A GASOLINA TRACIONADO É equipado com um motor a gasolina de 6,5 HP de potência máxima. A máquina possui saída lateral, traseira, recolhedor e reciclador de grama. Sua estrutura é fabricada em aço de alta resistência e durabilidade. Conta um deck e lâmina eu disponibilizam 53 cm ou 21" de largura de corte com 8 níveis de regulagens de altura. Suas rodas são rolamentadas, sendo que as frontais possuem 8" e as traseiras 10" de diâmetro. Isso proporciona ao usuário excelente dirigibilidade e agilidade nas operações. Possui tração traseira que oferece maior produtividade e praticidade na utilização. Atende as demandas profissionais, sendo indicada para: gramados de baixa e média densidade e áreas de até 3000 m². Especificações Técnicas: Tipo do Motor: 4 Tempos Rotação Máxima: 3600 RPM Potência Máxima: 6.5 HP Cilindrada: 196cc Largura de corte: 530mm Capacidade do Tanque: 1.0L Capacidade do Óleo: 0.6L Roda Dianteira: 8" Roda traseira: 10" Refrigeração: Refrigerado a Ar Cilindros: Monocilíndrico Filtro de Ar: Duplo Elemento Sistema de Partida: manual retrátil Níveis de Regulagem de Altura: 8 Função: 4:1 Descarga: lateral + Traseira Coletor: Sim 60L Característica Adicional: com Tração

Estado: Cidade: Endereço: Telefone:  
MG João Monlevade AVENIDA ALBERTO LIMA, 880 (31) 3856-1237

38.152.663/0001-02 CYM MAQUINAS E FERRAMENTAS LTDA R\$ 4.150,00

Marca: BRANCO  
Fabricante: BRANCO  
Modelo: B4T-600 TR

Descrição: CORTADOR DE GRAMA A GASOLINA TRACIONADO É equipado com um motor a gasolina de 6,5 HP de potência máxima. A máquina possui saída lateral, traseira, recolhedor e reciclador de grama. Sua estrutura é fabricada em aço de alta resistência e durabilidade. Conta um deck e lâmina eu disponibilizam 53 cm ou 21" de largura de corte com 8 níveis de regulagens de altura. Suas rodas são rolamentadas, sendo que as frontais possuem 8" e as traseiras 10" de diâmetro. Isso proporciona ao usuário excelente dirigibilidade e agilidade nas operações. Possui tração traseira que oferece maior produtividade e praticidade na utilização. Atende as demandas profissionais, sendo indicada para: gramados de baixa e média densidade e áreas de até 3000 m². Especificações Técnicas: Tipo do Motor: 4 Tempos Rotação Máxima: 3600 RPM Potência Máxima: 6.5 HP Cilindrada: 196cc Largura de corte: 530mm Capacidade do Tanque: 1.0L Capacidade do Óleo: 0.6L Roda Dianteira: 8" Roda traseira: 10" Refrigeração: Refrigerado a Ar Cilindros: Monocilíndrico Filtro de Ar: Duplo Elemento Sistema de Partida: manual retrátil Níveis de Regulagem de Altura: 8 Função: 4:1 Descarga: lateral + Traseira Coletor: Sim 60L Característica Adicional: com Tração

Estado: Cidade: Endereço: Nome de Contato: Telefone: Email:  
SP Pindamonhangaba RUA GUILHERME DE SOUZA E SILVA, 185 Marcelo (12) 3681-2788 taubate@mizuta.com.br

48.186.184/0001-52 MARIA HELENA DE VASCONCELOS 39129713668 R\$ 4.440,00

Marca: TOYAMA  
Fabricante: TOYAMA  
Modelo: CONFORME EDITAL

Descrição: CORTADOR DE GRAMA A GASOLINA TRACIONADO É equipado com um motor a gasolina de 6,5 HP de potência máxima. A máquina possui saída lateral, traseira, recolhedor e reciclador de grama. Sua estrutura é fabricada em aço de alta resistência e durabilidade. Conta um deck e lâmina eu disponibilizam 53 cm ou 21" de largura de corte com 8 níveis de regulagens de altura. Suas rodas são rolamentadas, sendo que as frontais possuem 8" e as traseiras 10" de diâmetro. Isso proporciona ao usuário excelente dirigibilidade e agilidade nas operações. Possui tração traseira que oferece maior produtividade e praticidade na utilização. Atende as demandas profissionais, sendo indicada para: gramados de baixa e média densidade e áreas de até 3000 m². Especificações Técnicas: Tipo do Motor: 4 Tempos Rotação Máxima: 3600 RPM Potência Máxima: 6.5 HP Cilindrada: 196cc Largura de corte: 530mm Capacidade do Tanque: 1.0L Capacidade do Óleo: 0.6L Roda Dianteira: 8" Roda traseira: 10" Refrigeração: Refrigerado a Ar Cilindros: Monocilíndrico Filtro de Ar: Duplo Elemento Sistema de Partida: manual retrátil Níveis de Regulagem de Altura: 8 Função: 4:1 Descarga: lateral + Traseira Coletor: Sim 60L Característica Adicional: com Tração

Endereço:

92.823.764/0001-03 DIRCEU LONGO & CIA LTDA R\$ 4.900,00

Marca: toyama  
Fabricante: toyama  
Modelo: TLM530TRMS65-XP

Descrição: Cortador grama - Cortador Grama Tipo Motor: Gasolina , Potência Motor: 5,50 CV, Material Lâmina: Aço Sae 1045 , Características Adicionais: Motor 2 Tempos E Faixa De Corte 46 Cm

Estado: Cidade: Endereço: Nome de Contato: Telefone: Email:  
RS Barão de Cotegipe R 21 DE ABRIL, 51 Dircei (54) 3523-2096 dilon.net@uol.com.br





CNPJ Razão Social do Fornecedor Valor da Proposta Final  
22.154.828/0001-37 LOCTRAD LOCACAO E COMERCIO DE EQUIPAMENTOS DA CONSTRUCAO LTDA R\$ 5.074,90

Marca: TOYAMA  
Fabricante: TOYAMA  
Modelo: TLM530TRMS65-XP

Descrição: CORTADOR DE GRAMA À GASOLINA TRACIONADO Refrigerado a Ar Cilindros: Monocilíndrico Tipo do Motor: 4 Tempos Potência Máxima: 6.5 HP Cilindrada: 196 cc Capacidade do Tanque: 1.0 l Capacidade do Óleo: 0.6 l Rotação Máxima: 3600 RPM Filtro de Ar: Duplo Elemento Sistema de Partida: Manual Retrátil Largura de corte: 530 mm Níveis de Regulagem de Altura: 8 Função: 4 em 1 Descrição das Funções: 1. Lateral | 2. Traseira | 3. Recolhedor | 4. Reciclador Descarga: Lateral + Traseira Coletor: Sim - 60 L Roda Dianteira: 8" Roda Traseira: 10" Característica Adicional: Com Tração

Estado: Cidade: Endereço: Telefone: Email:  
DF Brasília Q QI 9, 57 (61) 3048-3959 contato@loctrad.com

37.247.494/0001-13 NORTHWEST MAQUINAS E FERRAMENTAS LTDA R\$ 6.999,00

Marca: KAWASHIMA  
Fabricante: KAWASHIMA  
Modelo: LR 225-T

Descrição: CORTADOR DE GRAMA COM TRAÇÃO 6,5HP

Estado: Cidade: Endereço: Nome de Contato: Telefone: Email:  
RS Santa Rosa R SOLDADO-EXPEDICIONARIO ALFREDO LUIZ DALLA Gilvane (55) 2120-5500 northwest@northwestatacadista.com.br

21.237.209/0001-43 TRANS IGOR LTDA R\$ 6.999,00

Marca: BUFFALO  
Fabricante: BUFALLO  
Modelo: GASOLINA

Descrição: CORTADOR DE GRAMA GASOLINA

Estado: Cidade: Endereço: Telefone: Email:  
MG Juiz de Fora R FRANCISCO DELDUCA, 12 (32) 9945-8650 decisaocont@veloxmail.com.br

45.769.285/0001-68 REDNOV FERRAMENTAS LTDA R\$ 250.000,00

Marca: Kawashima  
Fabricante: Kawashima  
Modelo: Kawashima

Descrição: CORTADOR DE GRAMA A GASOLINA TRACIONADO É equipado com um motor a gasolina de 6,5 HP de potência máxima. A máquina possui saída lateral, traseira, recolhedor e reciclador de grama. Sua estrutura é fabricada em aço de alta resistência e durabilidade. Conta um deck e lâmina eu disponibilizam 53 cm ou 21 1D de largura de corte com 8 níveis de regulagens de altura. Suas rodas são rolamentadas, sendo que as frontais possuem 8 1D e as traseiras 10 1D de diâmetro. Isso proporciona ao usuário excelente dirigibilidade e agilidade nas operações. Possui tração traseira que oferece maior produtividade e praticidade na utilização. Atende as demandas profissionais, sendo indicada para: gramados de baixa e média densidade e áreas de até 3000 m². Especificações Técnicas: Tipo do Motor: 4 Tempos Rotação Máxima: 3600 RPM Potência Máxima: 6.5 HP Cilindrada: 196cc Largura de corte: 530mm Capacidade do Tanque: 1.0L Capacidade do Óleo: 0.6L Roda Dianteira: 8 1D Roda traseira: 10 1D Refrigeração: Refrigerado a Ar Cilindros: Monocilíndrico Filtro de Ar: Duplo Elemento Sistema de Partida: manual retrátil Níveis de Regulagem de Altura: 8 Função: 4:1 Descarga: lateral Traseira Coletor: Sim 60L Característica Adicional: com Tração

Estado: Cidade: Endereço: Telefone: Email:  
SC Blumenau R BERTA METTE, 149 (47) 9268-7675 rednov@rednov.com.br

Preço (Compras Governamentais) 3: Mediana das Propostas Finais R\$ 2.761,98  
Inc. 1 Art. 5º da IN 65 de 07 de Julho de 2021



Órgão: PREF.MUN. DE SANTA INES

Objeto: Registro de preços para eventual e futura aquisição de materiais permanentes, com o fito de atender as necessidades do município de Santa Inês - MA..

Descrição: Cortador grama - Tipo Motor: Elétrico A Bateria, Tipo Sistema: Carreta Com Tração Manual, Material Lâmina: Aço, Material Roda: Polietileno Alta Densidade, Características Adicionais: Guidão Dobrável E Ajustável, Recolhedor De Resíduo, Largura Do Corte: 37,50 CM, Altura De Corte: 2,50 A 7,50 CM,

CatMat: 602414 - CORTADOR GRAMA

Data: 14/02/2023 09:00

Modalidade: Pregão Eletrônico

SRP: SIM

Identificação: NºPregão:622022 / UASG:980957

Lote/Item: /107

Ata: Link Ata

Adjudicação: 13/03/2023 17:28

Homologação: 20/03/2023 17:49

Fonte: www.comprasgovernamentais.gov.br

Quantidade: 1

Unidade: Unidade

UF: MA

CNPJ	Razão Social do Fornecedor	Valor da Proposta Final
23.383.929/0001-42	A. L. SILVA BARROS COMÉRCIO E SERVIÇOS EIRELI *VENCEDOR*	R\$ 2.600,00

Marca: Sthil  
Fabricante: Sthil  
Modelo: Unidade  
Descrição: CORTADOR GRAMA B476000T

Estado:	Cidade:	Endereço:	Telefone:	Email:
MA	São José de Ribamar	R SEATTLE CENTRAL PARK, 28A	(98) 3226-6908	alsbcomercial@gmail.com

20.008.831/0001-17	VIVA DISTRIBUIDORA DE PRODUTOS EIRELI	R\$ 2.700,00
--------------------	---------------------------------------	--------------

Marca: GARTHEN  
Fabricante: GARTHEN  
Modelo: CORTADOR GRAMA  
Descrição: Cortador grama - Tipo Motor: Elétrico A Bateria, Tipo Sistema: Carreta Com Tração Manual, Material Lâmina: Aço, Material Roda: Polietileno Alta Densidade, Características Adicionais: Guidão Dobrável E Ajustável, Recolhedor De Resíduo, Largura Do Corte: 37,50 CM, Altura De Corte: 2,50 A 7,50 CM,

Estado:	Cidade:	Endereço:	Nome de Contato:	Telefone:	Email:
PE	Garanhuns	AV A, S/N	SILVANDRO	(81) 9746-5059/ (87) 3762-0445	viva_distribuidora@hotmail.com

45.530.507/0001-95	G G MARTINS	R\$ 2.823,95
--------------------	-------------	--------------

Marca: TRAMONTINA  
Fabricante: TRAMONTINA  
Modelo: TRAMONTINA  
Descrição: CORTADOR GRAMA B476000T

Endereço:	Telefone:	Email:
AV NINA RODRIGUES/RUA DAS VERBENAS, EDIF:CENTRO COMERCIAL PENIS, 7	(98) 3013-4519	gutembergmartins@gmail.com

45.149.571/0001-20	YRLEI BARBOSA DA SILVA 02198418100	R\$ 5.100,00
--------------------	------------------------------------	--------------

Marca: BRANCO  
Fabricante: BRANCO  
Modelo: B4T-6000SL  
Descrição: Produto Cortador de Grama Ideal para Áreas de até 2000 m² Tempo Estimado de Corte 350 metros/hora Alimentação Gasolina Potência Motorizado em hps 6 hps Motor 4 HP Cilindrada 196 CC Capacidade do Tanque 2 L Capacidade do Tanque Óleo 600 ml Consumo de Gasolina 1,5 L/h Rotação Máxima 3600 rpm Rotação Mínima 2000 rpm Quantidade de Alturas de Corte 5 altura(s) Faixa de Corte 55 cm Acompanha Recolhedor de Grama Não Altura 120 cm Largura 59 cm Profundidade 90 cm Peso do Produto 30 Kg Modelo B4T-6000SL Marca Branco Montagem Desmontado Tempo Estimado de Montagem 10 min Instruções de Montagem Leia o manual de instruções Produto Acompanha Embalagem Sim Tipo de Embalagem Caixa Altura da Embalagem 48 cm Largura da Embalagem 65 cm Profundidade da Embalagem 94 cm Peso do Produto na Embalagem 31 Kg Conteúdo da Embalagem 1 Cortador e Manual de Instruções Garantia do Fabricante 6 mes(es) Observações sobre a Garantia do Fabricante Garantia contra Defeitos de Fabricação E-mail da Assistência do Fabricante assistenciaticnica@basco.com Telefone da Assistência do Fabricante (41) 3211-4040 Horário de Funcionamento da Assistência do Fabricante 7:30 as 17:00 h Site do Fabricante www.branco.com.br

Estado:	Cidade:	Endereço:	Telefone:	Email:
GO	Águas Lindas de Goiás	1A RUA QUADRA 1, 1C	(61) 9840-0946	yrlei-live.com@live.com



Item 3: BETONEIRA 400 LTS

Preço Estimado: R\$ 5.271,35 (un) Percentual: - Preço Estimado Calculado: R\$ 5.271,35 Média dos Preços Obtidos: R\$ 5.271,35

Quantidade	Descrição	Observação
6 Unidades	Betoneira 1 Traço 400 Litros 2CV 4P 220V chapa de aço de 2,66 m Monofásico com Kit de Segurança	

Preço (Compras Governamentais): 1: Mediana das Propostas Finais R\$ 5.750,00  
 Inc. I Art. 5º da IN 65 de 07 de Julho de 2021

Órgão: MINISTÉRIO DA DEFESA  
 Comando do Exército  
 Comando Militar do Sul  
 COMANDO DA 3ª DIVISÃO DO EXÉRCITO - BASE ADMINISTRATIVA DA  
 GUARNIÇÃO DE SAN  
 TA MARIA  
 1ªBrigada de Cavalaria Mecanizada

Data: 25/09/2023 09:00  
 Modalidade: Pregão Eletrônico  
 SRP: SIM  
 Identificação: NºPregão:72023 / UASG:160422  
 Lote/Item: /42  
 Ata: Link Ata  
 Fonte: www.comprasgovernamentais.gov.br  
 Quantidade: 9  
 Unidade: Unidade  
 UF: RS

Objeto: Aquisição de material permanente tipo mobiliário em geral, aparelhos e utensílios domésticos, máquinas e equipamentos, utensílios de cozinha, ferramentas, equipamentos de telefonia, eletrodomésticos, eletrônicos e outros em favor do Cmdo da 1ª Bda C Mec e demais Unidades da Gu de Santiago - RS..

Descrição: Betoneira - Rotação: 26 RPM, Funcionamento Motor: Elétrico, Capacidade Tambor: 400 L, Potência Motor: 2 CV,

CNPJ	Razão Social do Fornecedor	Valor da Proposta Final
42.753.718/0001-07	CASTRO EQUIPAMENTOS LTDA	R\$ 4.720,00

\*VENCEDOR\*

Marca: MAQTRON  
 Fabricante: MAQTRON  
 Modelo: MAQTRON-K57BBP  
 Descrição: Betoneira 400 litros, com motor monofasico de 2 cv 4 polos 220v, com kit de segurança. Características técnicas: capacidade do tambor: 400 litros, capacidade de mistura: 280 litros, número aproximado de ciclos/hora: 12, produção horária aprox.: 3m3, rotação do tambor: 26 rpm, potencia do motor: 2 cv 4 polos, tensão monofásica: 220v, frequência: 60 hz, transmissão por correia tipo "v": a48, dimensões (cxlxa): 1.650 x 976 x 1.470 mm.Marca/modelo de referência: CSM MAX PRO, similar superior ou de melhor qualidade

Endereço:

44.258.379/0001-00	MARCELO VIEIRA DA SILVA 09512989921	R\$ 4.721,00
--------------------	-------------------------------------	--------------

Marca: MAQTRON  
 Fabricante: MAQTRON  
 Modelo: M 400  
 Descrição: Betoneira M 400 litros PROFISSIONAL com motor 2,0 cv, com 3 mexedores internos, BIVOLT, com rodas de FERRO

Estado: PR Cidade: Wenceslau Braz Endereço: ESTRADA ESTRADA SAO MIGUEL, 1 Telefone: (43) 9983-8240 Email: zatura.produtos.e.servicos@gmail.com

01.044.210/0001-44	AMCANAA EQUIPAMENTOS INDUSTRIAIS LTDA	R\$ 4.785,00
--------------------	---------------------------------------	--------------

Marca: MOTOMIL  
 Fabricante: MOTOMIL  
 Modelo: MB-400P  
 Descrição: BETONEIRA Potência: 2,0CV 1750RPM – IP 4 pólos Voltagem: 220Volts – monofásico – 60HZ Com chave de proteção 24V – botão de parada conforme ABNT NBR 16329 Rotação do motor: 1750RPM Rotação do tambor: 25RPM Capacidade do tambor: 400Lts Mistura: 310Lts

Estado: SP Cidade: Americana Endereço: R AMALIO LULU BENENCASE, 49 Nome de Contato: Adeir Telefone: (19) 3407-7188 Email: canaa@amcanaa.com.br

45.769.285/0001-68	REDNOV FERRAMENTAS LTDA.	R\$ 5.290,34
--------------------	--------------------------	--------------

Marca: Motomil  
 Fabricante: Motomil  
 Modelo: Motomil  
 Descrição: Betoneira 400 litros, com motor monofasico de 2 cv 4 polos 220v, com kit de segurança. Características técnicas: capacidade do tambor: 400 litros, capacidade de mistura: 280 litros, número aproximado de ciclos/hora: 12, produção horária aprox.: 3m3, rotação do tambor: 26 rpm, potencia do motor: 2 cv 4 polos, tensão monofásica: 220v, frequência: 60 hz, transmissão por correia tipo "v": a48, dimensões (cxlxa): 1.650 x 976 x 1.470 mm.Marca/modelo de referência: CSM MAX PRO, similar superior ou de melhor qualidade

Estado: SC Cidade: Blumenau Endereço: R BERTA METTE, 149 Telefone: (47) 9268-7675 Email: rednov@rednov.com.br



CNPJ	Razão Social do Fornecedor					Valor da Proposta Final
15.153.524/0001-90	SANIGRAN LTDA					R\$ 5.290,35
Marca: Motomil MB-400P Fabricante: Motomil Modelo: Motomil Descrição: Betoneira 400 litros, com motor monofásico de 2 cv 4 polos 220v, com kit de segurança. Características técnicas: capacidade do tambor: 400 litros, capacidade de mistura: 280 litros, número aproximado de ciclos/ hora: 12, produção horária aprox.: 3m, rotação do tambor: 26 rpm, potência do motor: 2 ev 4 polos, tensão monofásica: 220v, frequência: 60 hz, transmissão por correia tipo 'v': a48, dimensões (cxixa): 1.650 x 976 x 1.470 Imm. Marca/modelo de referência: CSM MAX PRO, similar superior ou de melhor qualidade						
Estado:	Cidade:	Endereço:	Nome de Contato:	Telefone:	Email:	
PR	Almirante Tamandaré	R JACOB GUBAUA, 250	ALEXANDRE	(41) 3151-0688	alexandre@sanigran.com.br	
36.374.350/0001-65	DIOGO EMANUEL KUHN & CIA. LTDA					R\$ 5.480,45
Marca: MOTOMIL Fabricante: MOTOMIL Modelo: MB-400P Descrição: Betoneira MB-400P Mono Potência do motor: 2.0 HP Frequência: 60 Hz Capacidade (L) Tambor/Mistura: 400/310 Rotação (rpm) Motor/Tambor: 1750/25 Correia: A-47(2x)						
Estado:	Cidade:	Endereço:	Nome de Contato:	Telefone:	Email:	
PR	Palmeira	R CONCEICAO, 1872	Kleiton	(42) 3252-3627	diogopecasementos@gmail.com	
37.901.070/0001-20	AMABILE MARIA ROMAN PROHMANN 35941499000					R\$ 5.485,00
Marca: Mengotti Fabricante: Mengotti Modelo: Prime Descrição: Betoneira 400 litros						
Estado:	Cidade:	Endereço:	Nome de Contato:	Telefone:	Email:	
PR	Curitiba	R SCHILLER 555, 555	Alexandre	(44) 99879-1569	licitacao@spksolucoes.emp.br	
40.359.757/0001-90	I C DE SOUSA COMERCIO E SERVICOS					R\$ 5.578,00
Marca: MAQTRON-M-400 Fabricante: MAQTRON-M-400 Modelo: MAQTRON-M-400 Descrição: Rotação: 26 RPM, Funcionamento Motor: Elétrico, Capacidade Tambor: 400 L, Potência Motor: 2 CV,						
Estado:	Cidade:	Endereço:	Nome de Contato:	Telefone:	Email:	
DF	Brasília	AVENIDA PAU BRASIL LOTE, 06	Israel	(61) 9519-1657	licitacao@oplicitacoes.com.br	
21.548.780/0001-89	VSS COMERCIO E SERVICO LTDA					R\$ 5.601,35
Marca: Menegotti Fabricante: Menegotti Modelo: Prime 400l Descrição: Rotação: 26 RPM, Funcionamento Motor: Elétrico, Capacidade Tambor: 400 L, Potência Motor: 2 CV,						
Estado:	Cidade:	Endereço:	Telefone:	Email:		
ES	Serra	R AIRTON SENNA, 153	(27) 3251-6211	vsscomercioservico@gmail.com		
42.152.392/0001-54	C.K. COMERCIO DE FERRAGENS LTDA					R\$ 5.712,00
Marca: CSM Fabricante: CSM Modelo: 400 LT Descrição: BETONEIRA 400 LITROS, COM MOTOR MONOFASICO DE 2CV 4 POLOS 220V, COM KIT DE SEGURANÇA. CARACTERISTICAS TECNICAS: CAPACIDADE DO TAMBOR: 400 LITROS, CAPACIDADE DE MISTURA: 280 LITROS, NUMERO APROXIMADO DE CICLO/HORA: 12, PRODUÇÃO HORARIA APROX: 3M³, ROTAÇÃO DO TAMBOR: 26RPM, POTENCIA DO MOTOR: 2CV, 4 POLOS, TENSÃO MONOFASICA: 220V, FREQUENCIA: 60HZ, TRANSMISSÃO POR CORREIA TIPO V: A48, DIMENSÕES (CXLXA): 1650 X 976 X 1470 MM.						
Estado:	Cidade:	Endereço:	Nome de Contato:	Telefone:	Email:	
RS	Erechim	R MARECHAL FLORIANO, 302	Cleidiane	(54) 3712-5762	ckcomercioferragens@gmail.com	



CNPJ	Razão Social do Fornecedor	Valor da Proposta Final			
44.265.382/0001-50	COMERCIAL FIDUCIA LTDA UNIPessoal	R\$ 5.750,00			
<p>Marca: CSM  Fabricante: CSM  Modelo: 400L PRO MAX  Descrição: Betoneira 400 litros, com motor monofásico de 2 cv 4 polos 220v, com kit de segurança. Características técnicas: capacidade do tambor: 400 litros, capacidade de mistura: 280 litros, número aproximado de ciclos/hora: 12, produção horária aprox.: 3m³, rotação do tambor: 26 rpm, potência do motor: 2 cv 4 polos, tensão monofásica: 220v, frequência: 60 hz, transmissão por correia tipo "v": a48, dimensões (cxlxa): 1.650 x 976 x 1.470 mm. Marca/modelo de referência: CSM MAX PRO, similar superior ou de melhor qualidade. MARCA: CSM MODELO: 400L PRO MAX</p>					
Estado: PR	Cidade: Curitiba	Endereço: RUA PEDRO BRUTKOWSKI, 60	Telefone: (41) 3224-0909 / (41) 9676-2994 / (41) 3224-0909	Email: comfiducia@gmail.com	
37.587.427/0001-48	CAZABEN SERVICOS E SOLUCOES LTDA	R\$ 5.758,86			
<p>Marca: CSM  Fabricante: CSM  Modelo: CSM  Descrição: Betoneira 400litras, commotor monofasico de 2 cv 4 polos 220v, com kit de segurança. Características técnicas: capacidade do tambor: 400 tros, capacidade de mistura: 280 litros, número aproximado de ciclos/hora: 12, produção horária aprox.: 3m³. rotação do tambor 26 pm, potência do motor: 2 cv 4 polos, tensão monofásica: 220v, frequência: 60 hz, transmissão por coneia tipo "v": a48, dimensões (cxlxa): 1.650 x 976 x 1.470 mm. Marca/modelo de referência: CSM MAX PRO, similar superior ou de melhor qualidade.</p>					
Estado: RS	Cidade: Porto Alegre	Endereço: RUA HUGO RIBEIRO, 15	Nome de Contato: Alisson	Telefone: (51) 99577-5187	Email: cazaben.ltda@gmail.com
97.541.831/0001-02	GESSICA ZARZEKA OLIVO - GRM MAQUINAS E LOCACOES	R\$ 5.799,99			
<p>Marca: HORBACH  Fabricante: HORBACH  Modelo: HORBACH  Descrição: Betoneira - Rotação: 26 RPM, Funcionamento Motor: Elétrico, Capacidade Tambor: 400 L, Potência Motor: 2 CV,</p>					
Estado: SC	Cidade: Abelardo Luz	Endereço: R PADRE JOAO SMEDT, 1401	Nome de Contato: MARTINA	Telefone: (49) 3445-5978	Email: grm.vendas@hotmail.com
42.577.160/0001-48	JOSE RENATO DIAS DE SOUZA 09217721654	R\$ 5.819,98			
<p>Marca: METALPAMA  Fabricante: METALPAMA  Modelo: METALPAMA  Descrição: Descrição Detalhada: Rotação: 26 RPM, Funcionamento Motor: Elétrico, Capacidade Tambor: 400 L, Potência Motor: 2 CV,</p>					
Estado: MG	Cidade: Uberlândia	Endereço: R DO CAPITAO DO CAMPO, 270	Nome de Contato: Jose	Telefone: (34) 99269-7662	Email: dsmontagem.adm@gmail.com
11.175.931/0001-47	G.P.A GERENCIAMENTO E PROJETOS EIRELI	R\$ 5.819,99			
<p>Marca: CSM  Fabricante: CSM  Modelo: MAX PRO  Descrição: Betoneira -CONFORME TERMO DE REFERENCIA</p>					
Estado: RS	Cidade: Erechim	Endereço: R HENRIQUE SCHWERIN, 766	Nome de Contato: DANIEL	Telefone: (54) 9956-0047/ (54) 8423-0935	Email: vendas.gpa@gmail.com
30.102.251/0001-48	WIDETECH AUTOMACAO LTDA	R\$ 5.900,00			
<p>Marca: csm  Fabricante: csm  Modelo: 400l  Descrição: Betoneira 400 litros, cm motor monofásico de 2 cv 4 polos 220v, com kit de segurança. Características técnicas: capacidade do tambor: 400 litros, capacidade de mistura: 280 litros, número aproximado de ciclos/hora: 12, produção horária aprox. 3m³, rotação do tambor: 26rpm, potência do motor: 2 cv 4 polos, tensão monofásica 220v, frequência: 60 hz, transmissão por correia tipo "v": a48, dimensões (cxlxa): 1.650 x 976 x 1.470 mm. Marca/modelo de referencia: csm Max Pro, similar superior ou de melhor qualidade.</p>					
Estado: PR	Cidade: Araucária	Endereço: R RAIMUNDO SUCKOW, 75	Nome de Contato: JHONATAN	Telefone: (41) 3153-1644	Email: contato@widetechaut.com.br



CNPJ	Razão Social do Fornecedor	Valor da Proposta Final			
88.442.553/0001-45	UNIFA COMERCIO DE EQUIPAMENTOS AGRO-INDUSTRIAIS LTDA	R\$ 6.109,00			
<p> <b>Marca:</b> MAQTRON  <b>Fabricante:</b> MAQTRON  <b>Modelo:</b> M400  <b>Descrição:</b> BETONEIRA 400 LITROS, COM MOTOR MONOFASICO DE 2 CV 4 POLOS 220V COM KIT DE SEGURANÇA CARACTERÍSTICAS TÉCNICAS CAPACIDADE DO TAMBOR 400 LITROS CAPACIDADE DE MISTURA 280 LITROS NUMERO APROXIMADO DE CICLO /HORA: 12 PRODUÇÃO APROX 3M3ROTAÇÃO DO TAMBOR 26RPM POTENCIA DO MOTOR 2 CV 4-POLOS TENSÃO MONOFASICA 220V FREQUENCIA 60HZ, TRANSMISSÃO POR CORREIA TIPO V DIMENSÃO 1650X976X1470 </p>					
<b>Estado:</b> RS	<b>Cidade:</b> Erechim	<b>Endereço:</b> R JOSE GIACOMINNI, 80	<b>Telefone:</b> (48) 3263-0409	<b>Email:</b> pollyana@talisma.com.br	
24.067.409/0001-93	OPORTUNO DISTRIBUIDORA DE MAQUINAS E FERRAMENTAS LTDA	R\$ 6.110,00			
<p> <b>Marca:</b> CSM  <b>Fabricante:</b> CSM  <b>Modelo:</b> BET 400L MAX PRO  <b>Descrição:</b> Betoneira - Rotação: 26 RPM, Funcionamento Motor: Elétrico, Capacidade Tambor: 400 L, Potência Motor: 2 CV, BET 400L MAX PRO / CSM </p>					
<b>Estado:</b> PR	<b>Cidade:</b> Toledo	<b>Endereço:</b> AV MARIIPA, 7210	<b>Nome de Contato:</b> MARCELO	<b>Telefone:</b> (45) 9923-4946	<b>Email:</b> marcelomumbach@yahoo.com.br
28.160.797/0001-03	LEONARDO SEVERO DA COSTA	R\$ 6.118,98			
<p> <b>Marca:</b> CSM  <b>Fabricante:</b> CSM  <b>Modelo:</b> max pro 400l  <b>Descrição:</b> Rendimento de mistura (litros): 280 N° aprox. de ciclos/hora: 15 a 20 Produção horária aproximada (m³): 5,6 Rotação do tambor (rpm): 30 Potência do motor: 2 cv IV pólos Tensão (V): 127/220 ou 220/380 Frequência (Hz): 60 Transmissão por correia: V A-44 Peso (kg): 161,84 monofásica / 158,5 trifásica Dimensões(CxLxA)(mm): 1797,5x900x1446,7 Nível de ruído: 92 dBA </p>					
<b>Estado:</b> RS	<b>Cidade:</b> Horizontina	<b>Endereço:</b> R BALDUINO SCHNEIDER, 720	<b>Telefone:</b> (55) 9906-0049	<b>Email:</b> leonardosev@gmail.com	
46.682.714/0001-28	IVAN PEREIRA DE SOUSA 03734015154	R\$ 6.500,00			
<p> <b>Marca:</b> CSM  <b>Fabricante:</b> CSM  <b>Modelo:</b> CSM  <b>Descrição:</b> Betoneira Pro Max CSM 400 Litros Motor Monofásico 2CV 4 Polos 220V </p>					
<b>Estado:</b> GO	<b>Cidade:</b> Goiânia	<b>Endereço:</b> R SAO TIAGO, SN	<b>Telefone:</b> (62) 9846-8746	<b>Email:</b> distribuidorasousa@gmail.com	
18.527.195/0001-98	DOMINIO COMERCIO DE EQUIPAMENTOS - EIRELI	R\$ 9.999,00			
<p> <b>Marca:</b> CSM  <b>Fabricante:</b> CSM  <b>Modelo:</b> 400L MAX PRO  <b>Descrição:</b> Betoneira 400 litros, com motor monofasico de 2 cv 4 polos 220v, com kit de segurança. Características técnicas: capacidade do tambor: 400 litros, capacidade de mistura: 280 litros, número aproximado de ciclos/hora: 12, produção horária aprox.: 3m3 rotação do tambor: 26 rpm, potencia do motor: 2 cv 4 polos, tensão monofásica: 220v, frequência: 60 hz, transmissão por correia tipo 'v': a48, dimensões (cxlxa): 1.650 x 976 x 1.470 mm. Marca/modelo de referência: CSM MAX PRO, similar superior ou de melhor qualidade. </p>					
<b>Estado:</b> PR	<b>Cidade:</b> Curitiba	<b>Endereço:</b> R BOM JESUS DE IGUAPE, 960	<b>Nome de Contato:</b> Alba Angélica Nunes Teixeira	<b>Telefone:</b> (41) 3388-3418	<b>Email:</b> comercial@dominiocomercio.com.br
Preço (Compras Governamentais) 2: Mediana das Propostas Finais		R\$ 5.455,06			
Inc. 1 Art. 5º da IN 65 de 07 de Julho de 2021					



Órgão: GOVERNO DO ESTADO DE RONDONIA  
Sociedade e Portos e Hidrovias do Estado de Rondônia SOPH/RO  
Objeto: Aquisição de Equipamentos e Ferramentas.  
Descrição: Betoneira - Betoneira Funcionamento Motor: Elétrico , Potência Motor: 2 CV,  
Rotação: 26 RPM, Capacidade Tambor: 400  
CatMat: 487731 - BETONEIRA

Data: 11/09/2023 09:30  
Modalidade: Pregão Eletrônico  
SRP: SIM  
Identificação: NºPregão:72023 / UASG:926231  
Lote/Item: /5  
Ata: Link Ata  
Fonte: www.comprasgovernamentais.gov.br  
Quantidade: 1  
Unidade: Unidade  
UF: RO

CNPJ	Razão Social do Fornecedor	Valor da Proposta Final
07.490.167/0001-27 *VENCEDOR*	LOPES E SOUZA SOLUCOES INTEGRADAS LTDA Marca: MENEGOTTI Fabricante: MENEGOTTI Modelo: 40011195 Descrição: Betoneira: Capacidade 400 Litros. Tensão monofásica 220V. Potência do motor 2CV 4 polos Endereço:	R\$ 4.231,41
43.490.755/0001-24	DINAMICA MAQUINAS E IMPLEMENTOS AGRICOLAS LTDA Marca: MENEGOTTI Fabricante: MENEGOTTI Modelo: MENEGOTTI 400L Descrição: Betoneira: Capacidade 400 Litros. Tensão monofásica 220V. Potência do motor 2CV 4 polos Estado: RO      Cidade: Presidente Médici      Endereço: AV DOM BOSCO, 2311      Telefone: (69) 9997-5481      Email: pbmed5481@gmail.com	R\$ 5.000,00
45.769.285/0001-68	REDNOV FERRAMENTAS LTDA. Marca: Motomil Fabricante: Motomil Modelo: Motomil Descrição: Betoneira: Capacidade 400 Litros. Tensão monofásica 220V. Potência do motor 2CV 4 polos Estado: SC      Cidade: Blumenau      Endereço: R BERTA METTE, 149      Telefone: (47) 9268-7675      Email: rednov@rednov.com.br	R\$ 5.123,24
20.795.155/0001-79	INFANTARIA COMERCIAL EIRELI Marca: motomil Fabricante: motomil Modelo: mb400 Descrição: Betoneira: Capacidade 400 Litros. Tensão monofásica 220V. Potência do motor 2CV 4 polos Estado: SC      Cidade: Blumenau      Endereço: R IRMGARD CARL, 125      Nome de Contato: ALISSON      Telefone: (47) 3037-1021      Email: infantaria@infantariacomercial.com.br	R\$ 5.123,25
15.153.524/0001-90	SANIGRAN LTDA Marca: Motomil MB-400P Fabricante: Motomil Modelo: Motomil Descrição: Betoneira: Capacidade 400 Litros. Tensão monofásica 220V. Potência do motor 2CV 4 polos; Estado: PR      Cidade: Almirante Tamandaré      Endereço: R JACOB GUBAUA, 250      Nome de Contato: ALEXANDRE      Telefone: (41) 3151-0688      Email: alexandre@sanigran.com.br	R\$ 5.455,06
43.279.146/0001-20	PMX COMERCIO E SERVICO LTDA Marca: MENEGOTTI Fabricante: MENEGOTTI Modelo: MENEGOTTI Descrição: Betoneira: Capacidade 400 Litros. Tensão monofásica 220V. Potência do motor 2CV 4 polos Endereço:	R\$ 5.500,00



CNPJ	Razão Social do Fornecedor	Valor da Proposta Final			
97.541.831/0001-02	GESSICA ZARZEKA OLIVO - GRM MAQUINAS E LOCACOES	R\$ 5.566,40			
Marca: HORBACH Fabricante: HORBACH Modelo: HORBACH Descrição: Betoneira: Capacidade 400 Litros. Tensão monofásica 220V. Potência do motor 2CV 4 polos					
Estado:	Cidade:	Endereço:	Nome de Contato:	Telefone:	Email:
SC	Abelardo Luz	R PADRE JOAO S MEDT, 1401	MARTINA	(49) 3445-5978	grm.vendas@hotmail.com

CNPJ	Razão Social do Fornecedor	Valor da Proposta Final		
28.160.797/0001-03	LEONARDO SEVERO DA COSTA	R\$ 5.687,47		
Marca: csm Fabricante: csm Modelo: max pro 400l Descrição: Rendimento de mistura (litros): 280 N° aprox. de ciclos/hora: 15 a 20 Produção horária aproximada (m³): 5,6 Rotação do tambor (rpm): 30 Potência do motor: 2 cv IV pólos Tensão (V): 127/220 ou 220/380 Frequência (Hz): 60 Transmissão por correia: V A-44 Peso (kg): 161,84 monofasica / 158,5 trifasica Dimensões(CxLxA)(mm): 1797,5x900x1446,7 Nível de ruído: 92 dBA				
Estado:	Cidade:	Endereço:	Telefone:	Email:
RS	Horizontina	R BALDUINO SCHNEIDER, 720	(55) 9906-0049	leonardosev@gmail.com

CNPJ	Razão Social do Fornecedor	Valor da Proposta Final
42.753.718/0001-07	CASTRO EQUIPAMENTOS LTDA	R\$ 5.687,47
Marca: MENEGOTTI Fabricante: MENEGOTTI Modelo: PRIME400 Descrição: Betoneira: Capacidade 400 Litros. Tensão monofásica 220V. Potência do motor 2CV 4 polos		
Endereço:		

Preço (Outros Entes Públicos) T: Mediana das Propostas Finais R\$ 4.609,00  
 Inc. II Art. 5º da IN 65 de 07 de Julho de 2021

Órgão: CPP. DR. ALBERTO BROCCHERI DE BAURU SECRETARIA ADMINISTRACAO PENITENCIARIA BAURU	Data: 05/12/2022 09:17
Objeto: EQUIPAMENTOS E MATERIAL PERMANENTE: MAQUINAS E EQUIPAMENTOS PARA ENGENHARIA CIVIL	Modalidade: Convite Eletrônico
Descrição: BETONEIRA, ESTRUTURA E TAMBOR EM ACO, CAPAC. 400L, VOLTAGEM 220/380V - BETONEIRA, EM ESTRUTURA DE PERFIS E TAMBOR DE ACO, COM CAPACIDADE PARA 400 L, PRODUCAO TRABALHO/HORA DE 4 M3 - 15 A 20 CICLOS/HORA, CARGA DE TRABALHO PARA 300 L, TAMBOR COM ROTACAO DE 27 RPM, COM 04 POLOS, NA VOLTAGEM 220/380 V - 50/60 HZ - TRIFASICO, COM POTENCIA DE 02 CV	SRP: NÃO
	Identificação: OC: 380133000012022OC00294
	Lote/Item: 1/1
	Ata: Link Ata
	Fonte: www.bec.sp.gov.br
	Quantidade: 1
	Unidade: UNIDADE
	UF: SP

CNPJ	Razão Social do Fornecedor	Valor da Proposta Final			
24.693.524/0001-73	VALE VERDE COMERCIO E LOCACOES DE MAQUINAS LTDA	R\$ 4.590,00			
*VENCEDOR*					
Marca: CSM - 1 TRAÇO TRIFASICO Fabricante: Fabricante não informado Modelo: CSM - 1 TRAÇO TRIFASICO Descrição: BETONEIRA, EM ESTRUTURA DE PERFIS E TAMBOR DE ACO, COM CAPACIDADE PARA 400 L, PRODUCAO TRABALHO/HORA DE 4 M3 - 15 A 20 CICLOS/HORA, CARGA DE TRABALHO PARA 300 L, TAMBOR COM ROTACAO DE 27 RPM, COM 04 POLOS, NA VOLTAGEM 220/380 V - 50/60 HZ - TRIFASICO, COM POTENCIA DE 02 CV					
Estado:	Cidade:	Endereço:	Nome de Contato:	Telefone:	Email:
SP	Mogi das Cruzes	RUA VEREADOR DOUTOR FERNANDO DE OLIVEIRA GUENA, 90	Mayara	(11) 4727-3500	licitacao@valeverdemaquinas.com.br







CNPJ	Razão Social do Fornecedor	Valor da Proposta Final
42.577.160/0001-48	JOSE RENATO DIAS DE SOUZA 09217721654	R\$ 40.296,00

Marca: FORTEMAC  
Fabricante: FORTEMAC  
Modelo: FORTEMAC

Descrição: Motor: 4 Tempos Potência: 5,5 HP Combustível: Gasolina Vazão: 5,3 L/min Pressão de Trabalho: 3.300 PSI (22,7 MPa) Bico de Trabalho com 1 Pistola: 0,035" Bico de Trabalho com 2 Pistolas: 0,025" Tipo de Bomba: Pistão Acionamento da Bomba: Motor à combustão com embreagem eletromagnética acoplada diretamente a bomba PAINEL de Controle: Regulador eletrônico de pressão (Smart Control) e tela digital de LED Quantidade de Pistolas: 2 Pistolas Peso: 110 Kg Dimensões (C x L x A): 122 x 83 x 80 cm

Estado:	Cidade:	Endereço:	Nome de Contato:	Telefone:	Email:
MG	Uberlândia	R DO CAPITAO DO CAMPO, 270	Jose	(34) 99269-7662	dsmontagem.adm@gmail.com

11.425.470/0001-13	FORTEMAC MAQUINAS PARA CONSTRUCAO EIRELI	R\$ 41.000,00
--------------------	--	---------------

Marca: PROPRIA  
Fabricante: PROPRIO  
Modelo: PROPRIO

Descrição: MÁQUINA DE PINTURA VIÁRIA (MEIO FIO), À GASOLINA, MOTOR 4 TEMPOS, POTÊNCIA MÍNIMA 05 HP, 02 PISTOLAS DE PINTURA E ACESSÓRIOS INCLUSOS, CONFORME TERMO DE REFERÊNCIA. Motor: 4 Tempos Potência: 5,5 HP Combustível: Gasolina Vazão: 5,3 L/min Pressão de Trabalho: 3.300 PSI (22,7 MPa) Bico de Trabalho com 1 Pistola: 0,035" Bico de Trabalho com 2 Pistolas: 0,025" Tipo de Bomba: Pistão Acionamento da Bomba: Motor à combustão com embreagem eletromagnética acoplada diretamente a bomba PAINEL de Controle: Regulador eletrônico de pressão (Smart Control) e tela digital de LED Quantidade de Pistolas: 2 Pistolas Peso: 110 Kg Dimensões (C x L x A): 122 x 83 x 80 cm Acessórios Inclusos: Mangueira 15m, Pistolas, Bicos, Óleo Lubrificante 15 ml, Kit de Ferramentas.

Estado:	Cidade:	Endereço:	Nome de Contato:	Telefone:	Email:
SP	Sertãozinho	AVENIDA FIORAVANTE MAGRO, 1089	Paulo	(16) 3524-2080	licitacao@fortemac.com.br

17.956.680/0001-14	LE' ANNAS COMERCIO DE PECAS E EQUIPAMENTOS ELETRONICOS LTDA	R\$ 43.990,00
--------------------	---	---------------

Marca: FORTEMAC AV530  
Fabricante: FORTEMAC AV530  
Modelo: FORTEMAC AV530

Descrição: Uma máquina de pintura Airless para sinalização, com 2 (duas) pistolas, peso 110KG, 5,5HP gasolina (ou similar). Conforme especificações abaixo: Motor: 4 Tempos Potência: 5,5 HP Combustível: Gasolina Vazão: 5,3 L/min Pressão de Trabalho: 3.300 PSI (22,7 MPa) Bico de Trabalho com 1 Pistola: 0,035" Bico de Trabalho com 2 Pistolas: 0,025" Tipo de Bomba: Pistão Acionamento da Bomba: Motor à combustão com embreagem eletromagnética acoplada diretamente a bomba PAINEL de Controle: Regulador eletrônico de pressão (Smart Control) e tela digital de LED Quantidade de Pistolas: 2 Pistolas Peso: 110 Kg Dimensões (C x L x A): 122 x 83 x 80 cm Acessórios Inclusos: Mangueira 15m, Pistolas, Bicos, Óleo Lubrificante 15 ml, Kit de Ferramentas

Estado:	Cidade:	Endereço:	Telefone:	Email:
RJ	Rio de Janeiro	R FELIX CRAME, 00025	(21) 3872-8545	joydiretoria@gmail.com

49.012.603/0001-00	49.012.603 GABRIEL LUIS SELBACH SCROCK	R\$ 52.000,00
--------------------	--	---------------

Marca: Fortemac  
Fabricante: Fortemac  
Modelo: AV-530

Descrição: Especificações Técnicas: Motor: Honda GX-160 - 4 Tempos; Potência: 5,5 HP; Combustível: Gasolina; Vazão: 5,3 L/min; Pressão de Trabalho: 3.300 PSI (22,7 MPa); Bico de Trabalho com 1 Pistola: 0,035"; Bico de Trabalho com 2 Pistolas: 0,025"; Tipo de Bomba: Pistão; Acionamento da Bomba: Motor à combustão com embreagem eletromagnética acoplada diretamente a bomba; PAINEL de Controle: Regulador eletrônico de pressão (Smart Control) e tela digital de LED; Quantidade de Pistolas: 2 Pistolas; Peso: 110 Kg; Dimensões (C x L x A): 122 x 83 x 80 cm.

Endereço:

39.877.684/0001-40	COMERCIAL AVAN LTDA	R\$ 54.980,00
--------------------	---------------------	---------------

Marca: Fortemac  
Fabricante: Fortemac  
Modelo: AV 530

Descrição: Máquina de Pintura Viária (meio fio) a gasolina - motor de 4 tempos, potência: 5,5HP, vazão: 5,3L/min, pressão de trabalho: 3300PSI (22,7MPa), bico de trabalho com 1 pistola de 0,035", bico de trabalho com 2 pistolas de 0,025", tipo de bomba: pistão, regulador eletrônico de pressão (smart control) e tela digital de LED, peso: 110Kg, acessórios inclusos: mangueira de 15 mts, pistolas, bicos, óleo lubrificante, kit de ferramentas.

Estado:	Cidade:	Endereço:	Telefone:	Email:
MG	Belo Horizonte	R TOLEDO, 365	(31) 8010-7076	comercial.avan@yahoo.com



CNPJ	Razão Social do Fornecedor					Valor da Proposta Final
28.160.797/0001-03	LEONARDO SEVERO DA COSTA					R\$ 55.000,00
<p>Marca: FORTEMAC  Fabricante: FORTEMAC  Modelo: AV530  Descrição: Motor: Honda GX-160 - 4 Tempos Potência: 5,5 HP Combustível: Gasolina Vazão:5,3 L/min Pressão de Trabalho:3.300 PSI (22,7 MPa) Bico de Trabalho com 1 Pistola: 0,035" Bico de Trabalho com 2 Pistolas: 0,025" Tipo de Bomba: Pistão Acionamento da Bomba: Motor à combustão com embreagem eletromagnética acoplada diretamente a bomba Painel de Controle: Regulador eletrônico de pressão (Smart Control) e tela digital de LED Quantidade de Pistolas: 2 Pistolas Peso: 110Kg Dimensões (C x L x A): 122 x 83 x 80 cm Acessórios Inclusos: Mangueira 15m, Pistolas, Bicos, Óleo Lubrificante 15 ml, Kit de Ferramentas</p>						
Estado:	Cidade:	Endereço:	Telefone:	Email:		
RS	Horizontina	R BALDUINO SCHNEIDER, 720	(55) 9906-0049	leonardosev@gmail.com		
42.152.392/0001-54	C.K. COMERCIO DE FERRAGENS LTDA					R\$ 80.000,00
<p>Marca: FORTEMAC  Fabricante: FORTEMAC  Modelo: AV 530  Descrição: MÁQUINA DE PINTURA VIÁRIA (MEIO FIO), À GASOLINA, MOTOR 4 TEMPOS, POTÊNCIA MÍNIMA 05 HP, 02 PISTOLAS DE PINTURA E ACESSÓRIOS INCLUSOS, CONFORME TERMO DE REFERÊNCIA.</p>						
Estado:	Cidade:	Endereço:	Nome de Contato:	Telefone:	Email:	
RS	Erechim	R MARECHAL FLORIANO, 302	Cleidiane	(54) 3712-5762	ckcomerciodeferragens@gmail.com	
21.548.780/0001-89	VSS COMERCIO E SERVICO LTDA					R\$ 100.000,00
<p>Marca: Fortemac  Fabricante: Fortemac  Modelo: AV 530  Descrição: Máquina de pintura Airless para sinalização, com 2 (duas) pistolas, Motor: 4 Tempos Potência: 5,5 HP Combustível: Gasolina Vazão: 5,3 L/min Pressão de Trabalho: 3.300 PSI (22,7 MPa) Bico de Trabalho com 1 Pistola: 0,035" Bico de Trabalho com 2 Pistolas: 0,025" Tipo de Bomba: Pistão Acionamento da Bomba: Motor à combustão com embreagem eletromagnética acoplada diretamente a bomba Painel de Controle: Regulador eletrônico de pressão (Smart Control) e tela digital de LED Quantidade de Pistolas: 2 Pistolas Peso: 110 Kg Dimensões (C x L x A): 122 x 83 x 80 cm Acessórios Inclusos: Mangueira 15m, Pistolas, Bicos, Óleo Lubrificante 15 ml, Kit de Ferramentas</p>						
Estado:	Cidade:	Endereço:	Telefone:	Email:		
ES	Serra	R AIRTON SENNA, 153	(27) 3251-6211	vsscomercioservico@gmail.com		
45.769.285/0001-68	REDNOV FERRAMENTAS LTDA.					R\$ 200.000,00
<p>Marca: FORTEMAC  Fabricante: FORTEMAC  Modelo: FORTEMAC  Descrição: MÁQUINA DE PINTURA VIÁRIA (MEIO FIO), À GASOLINA, MOTOR 4 TEMPOS, POTÊNCIA MÍNIMA 05 HP. máquina de pintura Airless para sinalização, com 2 (duas) pistolas, peso 110KG, 5,5HP gasolina (ou similar). Conforme especificações abaixo: Motor: Tempos Potência: 5,5 HP Combustível: Gasolina Vazão: 5,3 L/min Pressão de Trabalho: 3.300 PSI (22,7 MPa) Bico de Trabalho com 1 Pistola: 0,035" Bico de Trabalho com 2 Pistolas: 0,025" Tipo de Bomba: Pistão Acionamento da Bomba: Motor à combustão com embreagem eletromagnética acoplada diretamente a bomba Painel de Controle: Regulador eletrônico de pressão (Smart Control) e tela digital de LED Quantidade de Pistolas: 2 Pistolas Peso: 110 Kg Dimensões (C x L x A): 122 x 83 x 80 cm Acessórios Inclusos: Mangueira 15m, Pistolas, Bicos, Óleo Lubrificante 15 ml, Kit de Ferramentas</p>						
Estado:	Cidade:	Endereço:	Telefone:	Email:		
SC	Blumenau	R BERTA METTE, 149	(47) 9268-7675	rednov@rednov.com.br		
46.113.198/0001-10	FACILITA COMERCIO DE MAQUINAS E EQUIPAMENTOS LTDA					R\$ 500.000,00
<p>Marca: superspray  Fabricante: superspray  Modelo: maquina de pintura  Descrição: MÁQUINA DE PINTURA VIÁRIA (MEIO FIO), À GASOLINA, MOTOR 4 TEMPOS, POTÊNCIA MÍNIMA 05 HP, 02 PISTOLAS DE PINTURA E ACESSÓRIOS INCLUSOS, CONFORME TERMO DE REFERÊNCIA.</p>						
Estado:	Cidade:	Endereço:	Nome de Contato:	Telefone:	Email:	
SC	São José	R FREI HILARIO, 370	Natalia	(48) 8817-0004	facilitaequipamentos@gmail.com	
18.917.693/0001-47	OBJET COMERCIO DE EQUIPAMENTOS E SERVICOS EIRELI					R\$ 1.000.000,00
<p>Marca: FORTEMAC  Fabricante: FORTEMAC  Modelo: AV-530-F  Descrição: MÁQUINA DE PINTURA VIÁRIA (MEIO FIO), À GASOLINA, MOTOR 4 TEMPOS, POTÊNCIA MÍNIMA 05 HP, 02 PISTOLAS DE PINTURA E ACESSÓRIOS INCLUSOS, CONFORME TERMO DE REFERÊNCIA.</p>						
Estado:	Cidade:	Endereço:	Nome de Contato:	Telefone:	Email:	
PR	Colombo	R JERONIMO ALBERTI, 1287	Elizabeth Aparecida dos Santos	(41) 9932-4698	eltonglatz@hotmail.com	



**Órgão:** PREFEITURA MUNICIPAL DE ARAPUTANGA/MT  
**Data:** 31/05/2023 09:00  
**Objeto:** Registro de Preços para Futura e Eventual Aquisição de Máquina para Pintura Viária e Demarcação de Sinalização nas Ruas e Avenidas da Cidade, em atendimento a Secretaria Municipal de Obras e Infraestrutura.  
**Modalidade:** Pregão Eletrônico  
**SRP:** SIM  
**Descrição:** Máquina de pintura - Máquina De Pintura Tipo: Elétrica , Potência Motor: 1,3 HP, Tensão: 220 V, Pressão Máxima Saída: 3.000 LB.POL, Bico Padrão: 415: Rosca Da Conexão Da Mangueira:1/4"Npsm , Características Adicionais: Portátil, Tubo Extensor De Alumínio, Cordão Elétr , Aplicação: Pintura À Base Sintética, Água E Automotiva  
**Identificação:** NºPregão:282023 / UASG:988989  
**Lote/Item:** /1  
**Ata:** Link Ata  
**Adjudicação:** 31/05/2023 11:52  
**Fonte:** www.comprasgovernamentais.gov.br  
**Quantidade:** 2  
**Unidade:** Unidade  
**UF:** MT  
**CatMat:** 602162 - MÁQUINA DE PINTURA

CNPJ	Razão Social do Fornecedor	Valor da Proposta Final
------	----------------------------	-------------------------

11.425.470/0001-13	FORTEMAC MAQUINAS PARA CONSTRUCAO EIRELI *VENCEDOR*	R\$ 31.000,00
--------------------	--	---------------

**Marca:** PROPRIA  
**Fabricante:** PROPRIO  
**Modelo:** PROPRIO

**Descrição:** Máquina airless para pintura de sinalização viária de faixas únicas, única seccionada e dupla contínua, travessia para pedestres, vagas de estacionamento, zebados, lombadas, meio fio, ciclovias, símbolos e demais aplicações, podendo ser transportado em veículos de pequeno porte.  
**Combustível:** gasolina, pressão mínima de trabalho: 22.7 mps, motor com potência mínima de 5.5 hp, regulador eletrônico de pressão, suporte para inserção de balde de tinta 18 l, tubo de admissão com ponta metálica para sucção da tinta diretamente do balde; compartimento de filtro de tinta compatível com mesh 30, 60 (padrão), 100 e 200; bico de até 0.025 mm, tubo extensor para pintura, kit de reparo e peças de reposição; devera possuir 03 rodas, sendo 02 traseiras sobre eixo fixo e 01 dianteira sobre eixo móvel; mangueira 15m, pistola, bico, kit de ferramentas, sistema dispensador de micro esfera por gravidade, equipamento de ótimo desempenho e eficiência - garantia mínima de 6 meses.

Estado:	Cidade:	Endereço:	Nome de Contato:	Telefone:	Email:
SP	Sertãozinho	AVENIDA FIORAVANTE MAGRO, 1089	Paulo	(16) 3524-2080	licitacao@fortemac.com.br

44.802.526/0001-60	SD COMERCIAL EQUIPAMENTOS LTDA	R\$ 31.050,00
--------------------	--------------------------------	---------------

**Marca:** PROPRIA  
**Fabricante:** SD EQUIPAMENTOS  
**Modelo:** SD250

**Descrição:** MAQUINA AIRLESS PARA PINTURA DE SINALIZACAO VIARIA DE FAIXAS UNICAS, UNICA SECCIONADA E DUPLA CONTINUA, TRAVESSIA PARA PEDESTRES, VAGAS DE ESTACIONAMENTO, ZEBRADOS, LOMBADAS, MEIO FIO, CICLOVIAS, SIMBOLOS E DEMAIS APLICACOES, PODENDO SER TRANSPORTADO EM VEICULOS DE PEQUENO PORTE. COMBUSTIVEL: GASOLINA, PRESSAO MINIMA DE TRABALHO: 22.7 MPS, MOTOR COM POTENCIA MINIMA DE 5.5 HP, REGULADOR ELETRONICO DE PRESSAO, SUPORTE PARA INSERCAO DE BALDE DE TINTA 18 L, TUBO DE ADMISSAO COM PONTA METALICA PARA SUCCAO DA TINTA DIRETAMENTE DO BALDE; COMPARTIMENTO DE FILTRO DE TINTA COMPATIVEL COM MESH 30, 60 (PADRAO), 100 E 200; BICO DE ATE 0.025 MM, TUBO EXTENSOR PARA PINTURA, KIT DE REPARO E PECAS DE REPOSICAO; DEVERA POSSUIR 03 RODAS, SENDO 02 TRASEIRAS SOBRE EIXO FIXO E 01 DIANTEIRA SOBRE EIXO MOVEL; MANGUEIRA 15M, PISTOLA, BICO, KIT DE FERRAMENTAS, SISTEMA DISPENSADOR DE MICRO ESFERA POR GRAVIDADE, EQUIPAMENTO DE OTIMO DESEMPENHO E EFICIENCIA - GARANTIA MINIMA DE 6 MESES.

**Endereço:**

30.037.851/0001-70	SQUADRA DO BRASIL DISTRIBUIDORA DE EQUIPAMENTOS LTDA	R\$ 31.499,00
--------------------	--	---------------

**Marca:** SUPER SPRAY  
**Fabricante:** SUPER SPRAY  
**Modelo:** SUPER LINE 500

**Descrição:** MARCA: SUPER SPRAY MODELO: SUPER LINE 500 DESCRIÇÃO: MÁQUINA PARA DEMARCAÇÃO Motor a gasolina (4 Tempos) Motor 7.0 HP Vazão de fluido 6,0 litros por minuto Comprimento máximo da mangueira: até 60 metros Peso: 90,5kgs Tanque a gasolina: 4,5 LT Suporte de pistola removíveis p/ trabalhos manuais Equipamento capaz de aspergir tinta térmica refletiva a base de água, óleo e Solvente Bomba equipada com tubo pescador para sucção da tinta direto do balde(redondo), composta de bomba Pistão com motor a gasolina, não necessitando de compressor para funcionamento, nem tubulação para transporte do ar comprimido. Itens Inclusos; ● 2 pistolas especiais airless ● 2 Bicos airless auto-limpante, possuindo sistema de dois giros ● 2 Mangueiras - Cada mangueira 15 metros de 1/4" ● 2 Porta bico ● 2 Reparo de bico ● Luz Noturna e Guia Laser ● Espaço para Reservatório de tinta ● Chaves para manutenção ● Dispensador de Micro-esferas ● Manual e Guia Operacional

Estado:	Cidade:	Endereço:	Nome de Contato:	Telefone:	Email:
PR	Curitiba	R JOAO PONCIANO BORGES, 620	CLAUDIA	(41) 3092-0027	squadradobrasil@gmail.com



CNPJ

Razão Social do Fornecedor

Valor da Proposta Final

21.548.780/0001-89 VSS COMERCIO E SERVICO LTDA

R\$ 34.999,00

Marca: Fortemac

Fabricante: Fortemac

Modelo: AV 270

Descrição: MAQUINA AIRLESS PARA PINTURA DE SINALIZACAO VIARIA DE FAIXAS UNICAS, UNICA SECCIONADA E DUPLA CONTINUA, TRAVESSIA PARA PEDESTRES, VAGAS DE ESTACIONAMENTO, ZEBRADOS, LOMBADAS, MEIO FIO, CICLOVIAS, SIMBOLOS E DEMAIS APLICACOES, PODENDO SER TRANSPORTADO EM VEICULOS DE PEQUENO PORTE. COMBUSTIVEL: GASOLINA, PRESSAO MINIMA DE TRABALHO: 22.7 MPS, MOTOR COM POTENCIA MINIMA DE 5.5 HP, REGULADOR ELETRONICO DE PRESSAO, SUPORTE PARA INSERCAO DE BALDE DE TINTA 18 L, TUBO DE ADMISSAO COM PONTA METALICA PARA SUCCAO DA TINTA DIRETAMENTE DO BALDE; COMPARTIMENTO DE FILTRO DE TINTA COMPATIVEL COM MESH 30, 60 (PADRAO), 100 E 200; BICO DE ATE 0.025 MM, TUBO EXTENSOR PARA PINTURA, KIT DE REPARO E PECAS DE REPOSICAO; DEVERA POSSUIR 03 RODAS, SENDO 02 TRASEIRAS SOBRE EIXO FIXO E 01 DIANTEIRA SOBRE EIXO MOVEI; MANGUEIRA 15M, PISTOLA, BICO, KIT DE FERRAMENTAS, SISTEMA DISPENSOR DE MICRO ESFERA POR GRAVIDADE, EQUIPAMENTO DE OTIMO DESEMPENHO E EFICIENCIA - GARANTIA MINIMA DE 6 MESES.

Estado:

Cidade:

Endereço:

Telefone:

Email:

ES

Serra

R AIRTON SENNA, 153

(27) 3251-6211

vsscomercioeservico@gmail.com

46.113.198/0001-10 FACILITA COMERCIO DE MAQUINAS E EQUIPAMENTOS LTDA

R\$ 900.000,00

Marca: fortemac

Fabricante: fortemac

Modelo: maquina de pintura viaria

Descrição: MAQUINA AIRLESS PARA PINTURA DE SINALIZACAO VIARIA DE FAIXAS UNICAS, UNICA SECCIONADA E DUPLA CONTINUA, TRAVESSIA PARA PEDESTRES, VAGAS DE ESTACIONAMENTO, ZEBRADOS, LOMBADAS, MEIO FIO, CICLOVIAS, SIMBOLOS E DEMAIS APLICACOES, PODENDO SER TRANSPORTADO EM VEICULOS DE PEQUENO PORTE. COMBUSTIVEL: GASOLINA, PRESSAO MINIMA DE TRABALHO: 22.7 MPS, MOTOR COM POTENCIA MINIMA DE 5.5 HP, REGULADOR ELETRONICO DE PRESSAO, SUPORTE PARA INSERCAO DE BALDE DE TINTA 18 L, TUBO DE ADMISSAO COM PONTA METALICA PARA SUCCAO DA TINTA DIRETAMENTE DO BALDE; COMPARTIMENTO DE FILTRO DE TINTA COMPATIVEL COM MESH 30, 60 (PADRAO), 100 E 200; BICO DE ATE 0.025 MM, TUBO EXTENSOR PARA PINTURA, KIT DE REPARO E PECAS DE REPOSICAO; DEVERA POSSUIR 03 RODAS, SENDO 02 TRASEIRAS SOBRE EIXO FIXO E 01 DIANTEIRA SOBRE EIXO MOVEI; MANGUEIRA 15M, PISTOLA, BICO, KIT DE FERRAMENTAS, SISTEMA DISPENSOR DE MICRO ESFERA POR GRAVIDADE, EQUIPAMENTO DE OTIMO DESEMPENHO E EFICIENCIA - GARANTIA MINIMA DE 6 MESES.

Estado:

Cidade:

Endereço:

Nome de Contato:

Telefone:

Email:

SC

São José

R FREI HILARIO, 370

Natalia

(48) 8817-0004

facilitaequipamentos@gmail.com

Preço (Outros Entes Públicos) 1: Mediana das Propostas Finais

R\$ 62.620,00

Inc. II Art. 5º da IN 65 de 07 de Julho de 2021



Relatório gerado no dia 18/10/2023 11:32:31 (IP: 45.71.20.56)

Código Validação: PppTM4E%2Vwsh5qQPSfZkNHMOL8qAtuYIEhpVK5WjVwYqHU8nPtm6WA%3d%3d

http://www.bancodeprecos.com.br/CertificadoAutenticidade?token=PppTM4E%252Vwsh5qQPSfZkNHMOL8qAtuYIEhpVK5WjVwYqHU8nPtm6WA%253d%253d

Órgão: Prefeitura Municipal de São Gabriel da Palha  
Prefeitura Municipal de São Gabriel da Palha

Objeto: Aquisição de equipamento para suprir a demanda, suporte, pintura e manutenção da sinalização viária horizontal do município de São Gabriel da Palha.

Descrição: MÁQUINA DE PINTURA AIRLESS equipada com 02 (duas) pistolas de alta produtividade, para sinalização viária horizontal, com as seguintes características: Motor de no mínimo 160 Cc (cilindradas) com potência de 5.5 HP, ou superior; - Combustível: Gasolina; - MÁQUINA DE PINTURA AIRLESS equipada com 02 (duas) pistolas de alta produtividade, para sinalização viária horizontal, com as seguintes características: Motor de no mínimo 160 Cc (cilindradas) com potência de 5.5 HP, ou superior; - Combustível: Gasolina; Tanque de combustível com capacidade mínima de 3,5 litros; - Bomba de pistão Hidráulico com vazão mínima de tinta durante o trabalho de 5,3 Litros por minuto; - Pressão mínima de trabalho de 22,7 Mpa / 330 PSI ou medida equivalente; - Pressão mínima de Trabalho utilizando 01 (uma) Pistola de no mínimo 0.035 por bico; Pressão mínima de Trabalho utilizando as 2 (duas) Pistolas simultaneamente de no mínimo 0.025 por bico; Comando manual (guidão) para locomoção, com duas manoplas, uma para comando de direção e outra para liberação do produto; Duas (02) pistolas móveis para uso em faixas, moldes ou quaisquer superfícies; -Painel com ajuste e display digital de pressão eletrônicos para regulagem de vazão; Suporte para reservatório de tinta de no mínimo 18 litros; Apto para pintura de faixa de no mínimo 15 cm de largura contínua e seccionada, faixas de pedestres e ciclovias; - Acessórios inclusos: Mangueira móvel medindo no mínimo 15 metros de comprimento por 3/8 de diâmetro com bico para pintura em locais onde a máquina não alcance, que suporte alta pressão exercida pela máquina;- Haste extensora de no mínimo 50 cm, 2 pistolas, 2 bicos para demarcação, 2 bicos para pintura com gabarito, óleo lubrificante, kit básico de ferramentas para manutenção. A máquina deve realizar aplicações de tintas de baixa viscosidade como tinta a base de água e tinta a base de solvente; - Garantia contra defeitos de fabricação pelo prazo mínimo de 12 (doze) meses, sem limite de horas trabalhadas; Atender a NBR 15405:2016 que estabelece os padrões a serem seguidos para a execução de demarcação viária em relação às tintas.OBS: A empresa vencedora do certame no ato da entrega deverá proporcionar treinamento completo (teórico, pratico de utiliza

Data: 21/03/2023 20:52

Modalidade: Pregão

SRP: NÃO

Identificação: 228531

Lote/Item: 1/1

Ata: Link Ata

Fonte: www.portaldecompraspublicas.co  
m.br

Quantidade: 1

Unidade: UN

UF: ES

CNPJ	Razão Social do Fornecedor	Valor da Proposta Final
44.199.521/0001-95	SD COMERCIAL LTDA	R\$ 62.000,00

\*VENCEDOR\*

Marca: SUPER SPRAY

Fabricante: SUPER SPRAY

Modelo: SUPER LINE 500

Descrição: Descrição não informada

Estado:

SP

Cidade:

Osasco

Endereço:

R PLACIDO VIEIRA, 65

Telefone:

(11) 6824-8909

Email:

sdcomercial@gmail.com

11.425.470/0001-13	FORTEMAC MAQUINAS PARA CONSTRUCAO EIRELI	R\$ 63.240,00
--------------------	--	---------------

Marca: Marca não informada

Fabricante: Fabricante não informado

Descrição: Descrição não informada

Estado:

SP

Cidade:

Sertãozinho

Endereço:

AVENIDA FIORAVANTE MAGRO, 1089

Nome de Contato:

Paulo

Telefone:

(16) 3524-2080

Email:

licitacao@fortemac.com.br



Preço estimado dos itens calculado pela fórmula Média Aritmética dos preços obtidos:

**Item 1 - MAQUINA DE MEIO FIO E SARJETA M3600**

- 2 preços de Aquisições e contratações similares de outros entes públicos homologadas/adjudicadas entre os dias 20/09/2022 e 18/01/2023, calculados pela fórmula Mediana das Propostas Finais.

**Item 2 - CORTADOR DE GRAMA**

- 3 preços do portal Compras Governamentais praticados pela Administração Pública de licitações homologadas/adjudicadas entre os dias 14/02/2023 e 13/03/2023, calculados pela fórmula Mediana das Propostas Finais.

**Item 3 - BETONEIRA 400 LTS**

- 2 preços do portal Compras Governamentais praticados pela Administração Pública de licitações homologadas/adjudicadas entre os dias 11/09/2023 e 25/09/2023, calculados pela fórmula Mediana das Propostas Finais.

- 1 preço de Aquisições e contratações similares de outros entes públicos homologadas/adjudicadas no dia 05/12/2022, calculado pela fórmula Mediana das Propostas Finais.

**Item 4 - MAQUINA DE PINTURA AIRLESS PARA SINALIZAÇÃO VIÁRIA**

- 2 preços do portal Compras Governamentais praticados pela Administração Pública de licitações homologadas/adjudicadas entre os dias 31/05/2023 e 05/09/2023, calculados pela fórmula Mediana das Propostas Finais.

- 1 preço de Aquisições e contratações similares de outros entes públicos homologadas/adjudicadas no dia 21/03/2023, calculado pela fórmula Mediana das Propostas Finais.

 DESCRITIVO DE FÓRMULAS UTILIZADAS

**Mediana das Propostas Finais**

- Capta os preços finais da licitação e seleciona o preço do meio (no caso de número ímpar de propostas) ou a média dos preços do meio.



**ATENÇÃO** - O Banco de Preços é uma solução tecnológica que atende aos parâmetros de pesquisa dispostos em Leis vigentes, Instruções Normativas, Acórdãos, Regulamentos, Decretos e Portarias. Sendo assim, por reunir diversas fontes governamentais, complementares e sites de domínio amplo, o sistema não é considerado uma fonte e, sim, um meio para que as pesquisas sejam realizadas de forma segura, ágil e eficaz.

Fontes utilizadas nesta cotação:

1 - Compras MT cidadao.tce.mt.gov.br/licitacao	<i>Data:</i> Acessar a fonte aqui
2 - Bolsa Eletrônica de Compras www.bec.sp.gov.br	<i>Data:</i> 19/04/2023 11:32:23 Acessar a fonte aqui
3 - Compras BR https://comprasbr.com.br/	<i>Data:</i> 06/10/2023 09:27:02 Acessar a fonte aqui
4 - Portal de Compras Públicas www.portaldecompraspublicas.com.br	<i>Data:</i> 06/07/2023 00:13:25 Acessar a fonte aqui
5 - ComprasNet www.comprasgovernamentais.gov.br	<i>Data:</i> 19/04/2023 11:22:28 Acessar a fonte aqui

