

N 9.163.710,0000 m

N 9.163.710,0000 m

E 642.930,0000 m

E 643.220,0000 m

N 9.163.420,0000 m

N 9.163.420,0000 m

E 642.930,0000 m

E 643.220,0000 m

N 9.163.130,0000 m

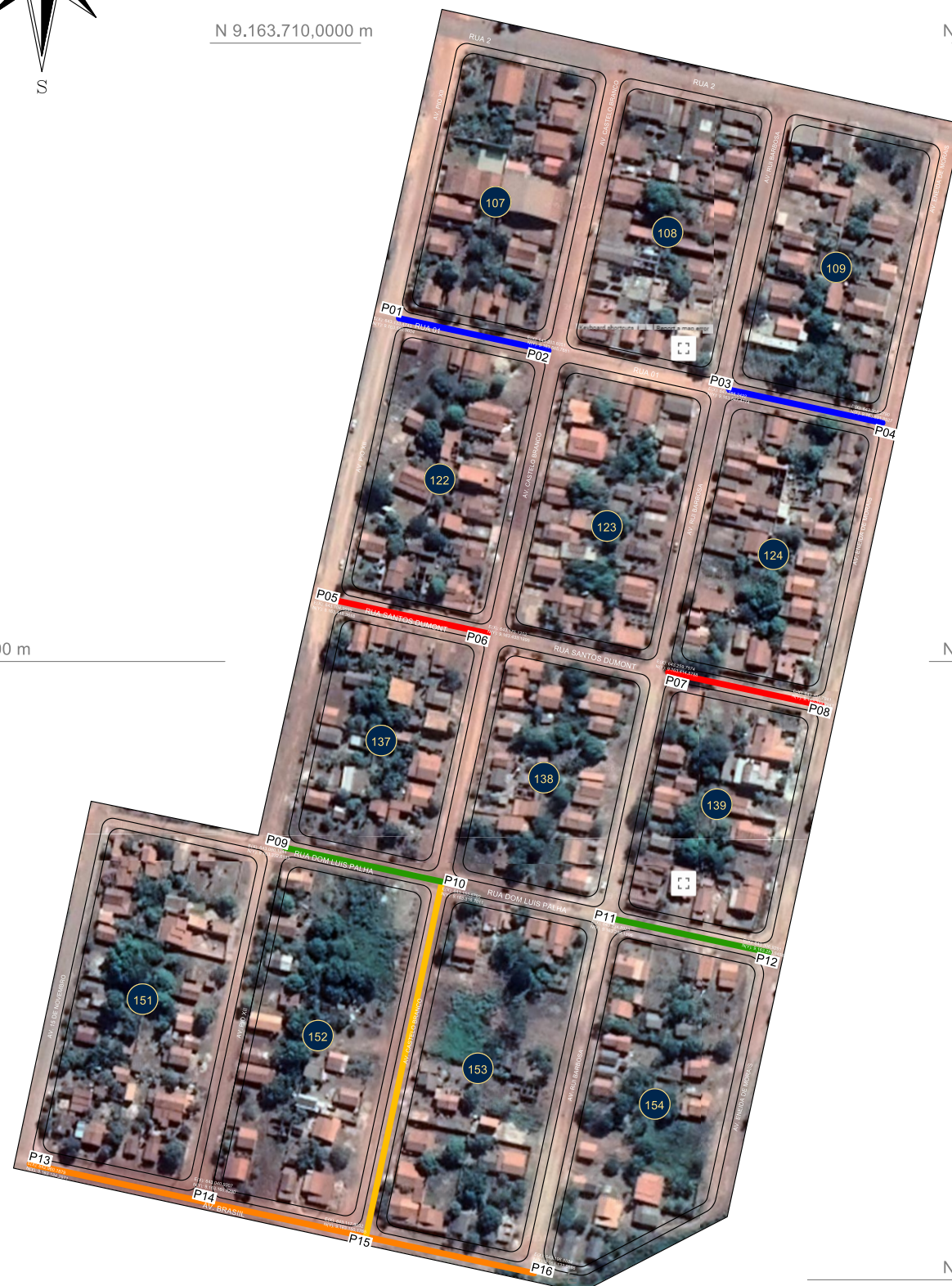

LEGENDA:

- RUA 01 - 137,00 METROS
- RUA SANTOS DUMONT - 140,00 METROS
- RUA DOM LUIS PALHA - 140,00 METROS
- AV BRASIL - 238 METROS
- AV CASTELO BRANCO - 160 METROS

Escala Gráfica:

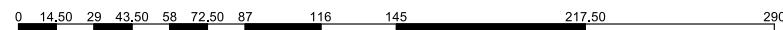

A3 = (420 X 297)

QUADRO COORDENADAS GEOGRÁFICAS	
P01	E(X): 643.133,4743 N(Y): 9.163.580,9604
P02	E(X): 643.203,6051 N(Y): 9.163.565,7881
P03	E(X): 643.288,2422 N(Y): 9.163.547,4774
P04	E(X): 643.360,2790 N(Y): 9.163.531,8927
P05	E(X): 643.104,9895 N(Y): 9.163.448,3618
P06	E(X): 643.175,1202 N(Y): 9.163.433,1895
P07	E(X): 643.259,7574 N(Y): 9.163.414,8788
P08	E(X): 643.331,7941 N(Y): 9.163.399,2941
P09	E(X): 643.080,1244 N(Y): 9.163.318,9084
P10	E(X): 643.153,6760 N(Y): 9.163.316,7011
P11	E(X): 643.234,8923 N(Y): 9.163.299,1305
P12	E(X): 643.306,9291 N(Y): 9.163.283,5458
P13	E(X): 642.960,1879 N(Y): 9.163.184,2971
P14	E(X): 643.040,9307 N(Y): 9.163.166,8290
P15	E(X): 643.117,9032 N(Y): 9.163.150,1765
P16	E(X): 643.196,8884 N(Y): 9.163.133,0886

QUADRO RESUMO DE VIA À SER TRABALHADA

TRECHO DE VIA	VIA PRINCIPAL	VIAS LIMITADORAS	PAVIMENTAÇÃO			
			EXTENSÃO	LARG.	SAIAS	ÁREA TOTAL
P-01 / P-02	RUA 01	AV. PIO XII E AV. CASTELO BRANCO	87,00 m	7,00 m (1 x)	-	469,00 m²
P-03 / P-04	RUA 01	AV. RUI BARBOSA E AV. ENEIDA DE MORAES	70,00 m	7,00 m (1 x)	-	490,00 m²
P-05 / P-06	RUA SANTOS DUMONT	AV. PIO XII E AV. CASTELO BRANCO	70,00 m	7,00 m (1 x)	-	490,00 m²
P-07 / P-08	RUA SANTOS DUMONT	AV. RUI BARBOSA E AV. ENEIDA DE MORAES	70,00 m	7,00 m (1 x)	-	490,00 m²
P-09 / P-10	RUA DOM LUIS PALHA	AV. PIO XII E AV. CASTELO BRANCO	70,00 m	7,00 m (1 x)	-	490,00 m²
P-11 / P-12	RUA DOM LUIS PALHA	AV. RUI BARBOSA E AV. ENEIDA DE MORAES	70,00 m	7,00 m (1 x)	-	490,00 m²
P-13 / P-14	AV. BRASIL	AV. 15 DE NOVEMBRO E AV. PIO XII	79,00 m	7,00 m (1 x)	-	553,00 m²
P-14 / P-15	AV. BRASIL	AV. PIO XII E AV. CASTELO BRANCO	79,00 m	7,00 m (1 x)	-	553,00 m²
P-15 / P-16	AV. BRASIL	AV. CASTELO BRANCO E AV. RUI BARBOSA	80,00 m	7,00 m (1 x)	-	560,00 m²
P-10 / P-15	AV. CASTELO BRANCO	RUA DOM LUIS PALHA E AV. BRASIL	160,00 m	7,00 m (1 x)	-	1.120,00 m²
R E S U M O			815,00 m	7,00 m (1 x)	-	5.705,00 m²

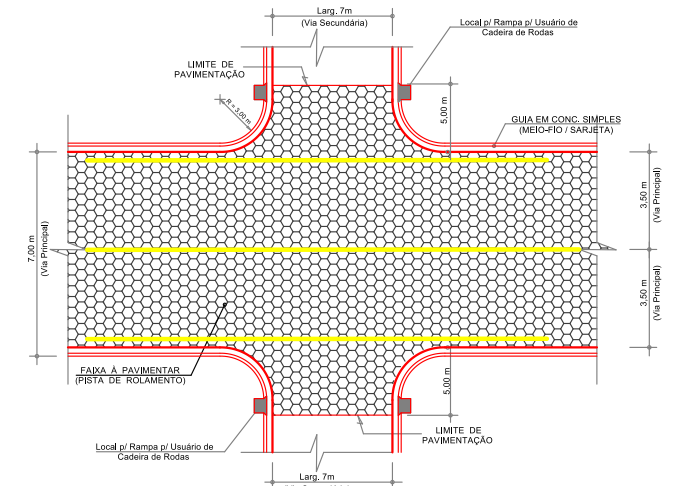

... CRUZAMENTO DE VIAS ...

... DET. DE LIMITE DE PAVIMENTAÇÃO ...

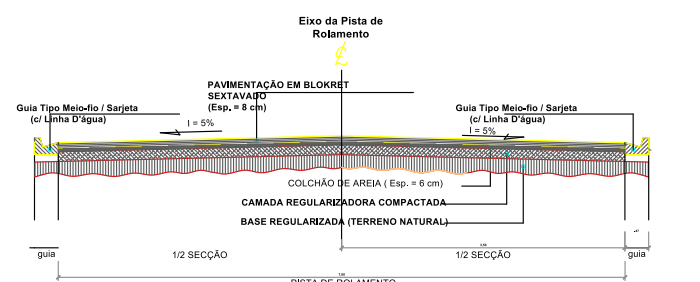

... SECÇÃO TIPO ...

Título: PROJETO DE BLOQUETES SEXTAVADO		Folha: 01
Objetivo: IMPLANTAÇÃO NO SETOR BANANAL		
Município: Floresta do Araguaia - PA	Área Total: 5.705,00 m²	Perímetro: 815,00 metros
Proprietários: Prefeitura Municipal de Floresta do Araguaia - PA		
Escala: 1 / 2900	Data: 15/08/2023	Estado: PA
_____ Prefeitura Municipal		_____ ELIMACER NUNES DE SOUZA