



Relatório de Cotação: COTAÇÃO DE MATERIAIS PERMANENTE-SAÚDE Nº 03

Pesquisa realizada entre 21/06/2022 13:05:54 e 21/06/2022 14:01:30

Relatório gerado no dia 21/06/2022 14:45:59 (IP: 45.71.20.56)

Em conformidade com a Instrução Normativa Nº 65 de 07 de Julho de 2021.

Método Matemático Aplicado: Média Aritmética dos preços obtidos - Preço calculado com base na média aritmética de todos os preços selecionados pelo usuário para aquele determinado item.

Conforme Instrução Normativa, Nº 65 de 07 de Julho de 2021, no Artigo 3º, "A pesquisa de preços será materializada em documento que conterá: INC-V-Método matemático aplicado para a definição do valor estimado."

Item 1: PROCESSADORA DE FILMES RADIOGRAFICOS

PREÇOS / PROPOSTAS	QUANTIDADE	PREÇO ESTIMADO	PERCENTUAL	PREÇO ESTIMADO CALCULADO	TOTAL	
1 / 6	1	R\$ 23.274,99 (un)	-	R\$ 23.274,99	R\$ 23.274,99	
Preço Público	Órgão Público			Identificação	Data Licitação	Preço
1	PREFEITURA MUNICIPAL DE SERROLANDIA / (1) COMISSAO PERMANENTE DE LICITACAO			NºLicitação:829497	24/08/2020	R\$ 23.274,99
Valor Unitário						R\$ 23.274,99
		Mediana dos Preços Obtidos: R\$ 23.274,99		Média dos Preços Obtidos: R\$ 23.274,99		

Item 2: ESTUFA DE SECAGEM E ESTERILIZAÇÃO

PREÇOS / PROPOSTAS	QUANTIDADE	PREÇO ESTIMADO	PERCENTUAL	PREÇO ESTIMADO CALCULADO	TOTAL	
2 / 21	2	R\$ 3.084,00 (un)	-	R\$ 3.084,00	R\$ 6.168,00	
Preço Compras Governamentais	Órgão Público			Identificação	Data Licitação	Preço
1	MINISTÉRIO DA EDUCAÇÃO Universidade Federal de Santa Catarina Pró-Reitoria de Administração			NºPregão:1702021 UASG:153163	18/08/2021	R\$ 2.768,00
2	PREFEITURA MUNICIPAL DE REALEZA			NºPregão:592021 UASG:987805	01/07/2021	R\$ 3.400,00
Valor Unitário						R\$ 3.084,00
		Mediana dos Preços Obtidos: R\$ 3.084,00		Média dos Preços Obtidos: R\$ 3.084,00		

Item 3: CENTRIFUGA LABORATORIAL

PREÇOS / PROPOSTAS	QUANTIDADE	PREÇO ESTIMADO	PERCENTUAL	PREÇO ESTIMADO CALCULADO	TOTAL
3 / 9	1	R\$ 3.678,17 (un)	-	R\$ 3.678,17	R\$ 3.678,17



Relatório gerado no dia 21/06/2022 14:45:59 (IP: 45.71.20.56)
Código Validação: OsbALzevdxBm%2fBD300eDghVambNKgfmuoXE%2fBf9zbBuSXGHVg9dC5RAdqXozinyFPYgeeejclsg%3d
[http://www.bancodeprecos.com.br/CertificadoAutenticidade?](http://www.bancodeprecos.com.br/CertificadoAutenticidade?token=OsbALzevdxBm%252fBD300eDghVambNKgfmuoXE%252fBf9zbBuSXGHVg9dC5RAdqXozinyFPYgeeejclsg%253d)
token=OsbALzevdxBm%252fBD300eDghVambNKgfmuoXE%252fBf9zbBuSXGHVg9dC5RAdqXozinyFPYgeeejclsg%253d

Preço Público	Órgão Público	Identificação	Data Licitação	Preço
1	FUNDO MUNICIPAL DE SAÚDE BACURITUBA/MA	33375	09/12/2021	R\$ 3.209,50
2	MUNICÍPIO DE CAJARI/MA	13673	13/08/2020	R\$ 4.500,00
3	MUNICÍPIO DE MACAPA / (8) SUBSECRETARIA DE COMPRAS E CONTRATACOES	NºLicitação:827281	12/08/2020	R\$ 3.325,00
Valor Unitário				R\$ 3.678,17

Mediana dos Preços Obtidos: R\$ 3.325,00 Média dos Preços Obtidos: R\$ 3.678,17

Item 4: CARRO DE EMERGENCIA ✓

PREÇOS / PROPOSTAS	QUANTIDADE	PREÇO ESTIMADO	PERCENTUAL	PREÇO ESTIMADO CALCULADO	TOTAL
3 / 17	1	R\$ 3.331,95 (un)	-	R\$ 3.331,95	R\$ 3.331,95

Preço Público	Órgão Público	Identificação	Data Licitação	Preço
1	MUNICÍPIO DE IPUEIRAS / (1) MUNICÍPIO DE IPUEIRAS	NºLicitação:915018	17/01/2022	R\$ 2.796,86
2	FUNDO MUNICIPAL DE SAÚDE DE MARUIM/SE	32625	03/12/2021	R\$ 2.949,00
3	FUNDO MUNICIPAL DE SAÚDE DE TOCANTINÓPOLIS/TO	31281	03/11/2021	R\$ 4.250,00
Valor Unitário				R\$ 3.331,95

Mediana dos Preços Obtidos: R\$ 2.949,00 Média dos Preços Obtidos: R\$ 3.331,95

Item 5: ASPIRADOR DE SECREÇÕES ELETRICO MÓVEL ✓

PREÇOS / PROPOSTAS	QUANTIDADE	PREÇO ESTIMADO	PERCENTUAL	PREÇO ESTIMADO CALCULADO	TOTAL
3 / 25	1	R\$ 3.756,20 (un)	-	R\$ 3.756,20	R\$ 3.756,20

Preço Público	Órgão Público	Identificação	Data Licitação	Preço
1	FUNDO MUNICIPAL DE SAÚDE DE PUGMIL/TO	34474	05/01/2022	R\$ 3.650,00
2	SOCIEDADE PERNAMBUCANA DE COMBATE AO CANCER / (1) SOCIEDADE PERNAMBUCANA DE COMBATE AO CANCER	NºLicitação:913720	28/12/2021	R\$ 5.101,36
3	MUNICÍPIO DE MONTES CLAROS / (1) CENTRAL DE COMPRAS	NºLicitação:905321	11/11/2021	R\$ 2.517,25
Valor Unitário				R\$ 3.756,20

Mediana dos Preços Obtidos: R\$ 3.650,00 Média dos Preços Obtidos: R\$ 3.756,20

Item 6: VENTILADOR PULMONAR PRESSOMETRICO E VOLUMETRICO ✓

PREÇOS / PROPOSTAS	QUANTIDADE	PREÇO ESTIMADO	PERCENTUAL	PREÇO ESTIMADO CALCULADO	TOTAL
3 / 7	1	R\$ 57.649,17 (un)	-	R\$ 57.649,17	R\$ 57.649,17

Preço Público	Órgão Público	Identificação	Data Licitação	Preço
1	FUNDO MUNICIPAL DE SAÚDE DE SAPUCAIA/RJ	34966	21/01/2022	R\$ 63.500,00
2	MUNICÍPIO DE AREAL/RJ	34489	11/01/2022	R\$ 49.447,50
3	MUNICÍPIO DE SIMOES FILHO / (1) LICIT PMSF	NºLicitação:901336	26/10/2021	R\$ 60.000,00
Valor Unitário				R\$ 57.649,17

Mediana dos Preços Obtidos: R\$ 60.000,00 Média dos Preços Obtidos: R\$ 57.649,17



Item 7: CAMA HOSPITALAR TIPO FAWLER MECANICA

PREÇOS / PROPOSTAS	QUANTIDADE	PREÇO ESTIMADO	PERCENTUAL	PREÇO ESTIMADO CALCULADO	TOTAL
3 / 22	8	R\$ 3.582,73 (un)	-	R\$ 3.582,73	R\$ 28.661,84

Preço Público	Órgão Público	Identificação	Data Licitação	Preço
1	FUNDO MUNICIPAL DE SAÚDE DE ANAPURUS/MA	35166	25/01/2022	R\$ 4.325,00
2	FUNDO MUNICIPAL DE SAÚDE DE SAPUCAIA/RJ	34966	21/01/2022	R\$ 3.019,00
3	FUNDO MUNICIPAL DE SAÚDE DE CRISÓPOLIS/BA	34581	11/01/2022	R\$ 3.404,20
Valor Unitário				R\$ 3.582,73

Mediana dos Preços Obtidos: R\$ 3.404,20

Média dos Preços Obtidos: R\$ 3.582,73

Item 8: CAMA HOSPITALAR TIPO FAWLER ELETRICA

PREÇOS / PROPOSTAS	QUANTIDADE	PREÇO ESTIMADO	PERCENTUAL	PREÇO ESTIMADO CALCULADO	TOTAL
3 / 29	2	R\$ 8.691,33 (un)	-	R\$ 8.691,33	R\$ 17.382,66

Preço Público	Órgão Público	Identificação	Data Licitação	Preço
1	FUNDO MUNICIPAL DE SAÚDE DE SAPUCAIA/RJ	34966	21/01/2022	R\$ 9.931,00
2	MUNICÍPIO DE DAMOLANDIA / (1) PREFEITURA DE DAMOLANDIA	NºLicitação:884568	09/08/2021	R\$ 6.225,00
3	MUNICÍPIO DE CANARANA/MT	25241	08/07/2021	R\$ 9.918,00
Valor Unitário				R\$ 8.691,33

Mediana dos Preços Obtidos: R\$ 9.918,00

Média dos Preços Obtidos: R\$ 8.691,33

Item 9: MONITOR MULTIPARAMETROS

PREÇOS / PROPOSTAS	QUANTIDADE	PREÇO ESTIMADO	PERCENTUAL	PREÇO ESTIMADO CALCULADO	TOTAL
3 / 15	1	R\$ 11.229,50 (un)	-	R\$ 11.229,50	R\$ 11.229,50

Preço Compras Governamentais	Órgão Público	Identificação	Data Licitação	Preço
1	PREFEITURA MUNICIPAL DE FLORAI	NºPregão:572021 UASG:987553	08/11/2021	R\$ 10.608,50
Valor Unitário				R\$ 10.608,50

Preço Público	Órgão Público	Identificação	Data Licitação	Preço
1	Prefeitura Municipal de Julna/MT	82022	15/03/2022	R\$ 10.300,00
Valor Unitário				R\$ 10.300,00

Preço BPS (Ministério da Saúde)	Órgão Público	Identificação	Data Licitação	Preço
1	FUNDO MUNICIPAL DE SAUDE	BR0405362	04/04/2022	R\$ 12.780,00
Valor Unitário				R\$ 12.780,00

Mediana dos Preços Obtidos: R\$ 10.608,50

Média dos Preços Obtidos: R\$ 11.229,50



Item 10: ESFIGMOMANOMETRO ADULTO

PREÇOS / PROPOSTAS	QUANTIDADE	PREÇO ESTIMADO	PERCENTUAL	PREÇO ESTIMADO CALCULADO	TOTAL																				
3 / 17	3	R\$ 155,28 (un)	-	R\$ 155,28	R\$ 465,84																				
<table border="1"> <thead> <tr> <th>Preço Compras Governamentais</th> <th>Órgão Público</th> <th>Identificação</th> <th>Data Licitação</th> <th>Preço</th> </tr> </thead> <tbody> <tr> <td>1</td> <td>PREFEITURA MUNICIPAL DE COTIA</td> <td>NºPregão:52022 UASG:986361</td> <td>10/05/2022</td> <td>R\$ 124,22</td> </tr> <tr> <td>2</td> <td>PREFEITURA MUNICIPAL DE DONA INÉS/PB</td> <td>NºPregão:62022 UASG:982015</td> <td>29/04/2022</td> <td>R\$ 151,72</td> </tr> <tr> <td>3</td> <td>COMANDO DO EXERCITO COMANDO DA 1 DIVISAO DE EXERCITO/RJ</td> <td>Dispensa de Licitação Nº 8/2022 UASG: 160297</td> <td>01/03/2022</td> <td>R\$ 189,90</td> </tr> </tbody> </table>						Preço Compras Governamentais	Órgão Público	Identificação	Data Licitação	Preço	1	PREFEITURA MUNICIPAL DE COTIA	NºPregão:52022 UASG:986361	10/05/2022	R\$ 124,22	2	PREFEITURA MUNICIPAL DE DONA INÉS/PB	NºPregão:62022 UASG:982015	29/04/2022	R\$ 151,72	3	COMANDO DO EXERCITO COMANDO DA 1 DIVISAO DE EXERCITO/RJ	Dispensa de Licitação Nº 8/2022 UASG: 160297	01/03/2022	R\$ 189,90
Preço Compras Governamentais	Órgão Público	Identificação	Data Licitação	Preço																					
1	PREFEITURA MUNICIPAL DE COTIA	NºPregão:52022 UASG:986361	10/05/2022	R\$ 124,22																					
2	PREFEITURA MUNICIPAL DE DONA INÉS/PB	NºPregão:62022 UASG:982015	29/04/2022	R\$ 151,72																					
3	COMANDO DO EXERCITO COMANDO DA 1 DIVISAO DE EXERCITO/RJ	Dispensa de Licitação Nº 8/2022 UASG: 160297	01/03/2022	R\$ 189,90																					
Valor Unitário					R\$ 155,28																				
Mediana dos Preços Obtidos: R\$ 151,72			Média dos Preços Obtidos: R\$ 155,28																						

Item 11: ESTETOSCOPIO ADULTO

PREÇOS / PROPOSTAS	QUANTIDADE	PREÇO ESTIMADO	PERCENTUAL	PREÇO ESTIMADO CALCULADO	TOTAL																				
3 / 21	3	R\$ 220,67 (un)	-	R\$ 220,67	R\$ 662,01																				
<table border="1"> <thead> <tr> <th>Preço Público</th> <th>Órgão Público</th> <th>Identificação</th> <th>Data Licitação</th> <th>Preço</th> </tr> </thead> <tbody> <tr> <td>1</td> <td>Prefeitura Municipal de Ibaté</td> <td>40001322</td> <td>11/04/2022</td> <td>R\$ 250,00</td> </tr> <tr> <td>2</td> <td>MUNICÍPIO DE AREAL/RJ</td> <td>34489</td> <td>11/01/2022</td> <td>R\$ 112,00</td> </tr> <tr> <td>3</td> <td>FUNDO MUNICIPAL DE SAÚDE DE TOCANTINÓPOLIS/TO</td> <td>32632</td> <td>30/11/2021</td> <td>R\$ 300,00</td> </tr> </tbody> </table>						Preço Público	Órgão Público	Identificação	Data Licitação	Preço	1	Prefeitura Municipal de Ibaté	40001322	11/04/2022	R\$ 250,00	2	MUNICÍPIO DE AREAL/RJ	34489	11/01/2022	R\$ 112,00	3	FUNDO MUNICIPAL DE SAÚDE DE TOCANTINÓPOLIS/TO	32632	30/11/2021	R\$ 300,00
Preço Público	Órgão Público	Identificação	Data Licitação	Preço																					
1	Prefeitura Municipal de Ibaté	40001322	11/04/2022	R\$ 250,00																					
2	MUNICÍPIO DE AREAL/RJ	34489	11/01/2022	R\$ 112,00																					
3	FUNDO MUNICIPAL DE SAÚDE DE TOCANTINÓPOLIS/TO	32632	30/11/2021	R\$ 300,00																					
Valor Unitário					R\$ 220,67																				
Mediana dos Preços Obtidos: R\$ 250,00			Média dos Preços Obtidos: R\$ 220,67																						

Valor Global: R\$ 156.260,33

Valor do Item em relação ao total

- 1) PROCESSADO...
- 2) ESTUFA DE ...
- 3) CENTRIFUGA...
- 4) CARRO DE E...
- 5) ASPIRADOR D...
- 6) VENTILADOR...
- 7) CAMA HOSPIT...

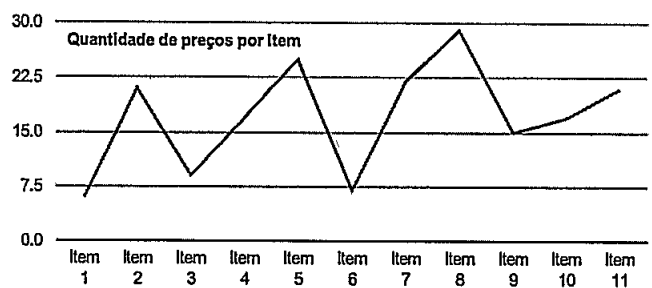
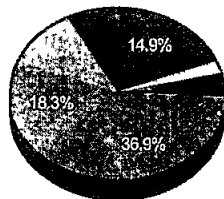

Detalhamento dos Itens



Relatório gerado no dia 21/06/2022 14:45:59 (IP: 45.71.20.56)
 Código Validação: OsbALzevdxBm%2fBD3O0eDghVambNKgfmuoXE%2fBf9zbBuSXGHVg9dC5RAdqXozinyFPYgeeejclsg%3d
[http://www.bancodeprecos.com.br/CertificadoAutenticidade?](http://www.bancodeprecos.com.br/CertificadoAutenticidade?token=OsbALzevdxBm%252fBD3O0eDghVambNKgfmuoXE%252fBf9zbBuSXGHVg9dC5RAdqXozinyFPYgeeejclsg%253d)
 token=OsbALzevdxBm%252fBD3O0eDghVambNKgfmuoXE%252fBf9zbBuSXGHVg9dC5RAdqXozinyFPYgeeejclsg%253d

Item 1: PROCESSADORA DE FILMES RADIOGRÁFICOS

Preço Estimado: R\$ 23.274,99

Percentual: - Preço Estimado Calculado: R\$ 23.274,99

Média dos Preços Obtidos: R\$ 23.274,99

JUSTIFICATIVA (MENOS DE 3 PREÇOS): A cotação será complementada com preços de ATA DE REGISTRO DE PREÇOS.

Conforme Instrução Normativa Nº 65 de 07 de Julho de 2021, no Artigo 6º § 5º, "Excepcionalmente, será admitida a determinação de preço estimado com base em menos de três preços, desde que devidamente justificada nos autos pelo gestor responsável e aprovado pela autoridade competente."

Quantidade	Descrição	Observação
1 Unidade	CIRCUITO DE PROTEÇÃO CONTRA SUPERAQUECIMENTO POSSUI MATERIAL DE CONFECÇÃO ESTRUTURA/LEITO EM CHAPA MATERIAL ANTICORROSIVO CAPACIDADE NO MÍNIMO 70 FILMES/HORA TANQUES DO REVELADOR, FIXADOR E ÁGUA MÍNIMO DE 02 LITROS APLICAÇÃO FILMES DE RAIOS X TIPO AUTOMÁTICO	

Preço (Outros Entes Públicos) 1: Mediana das Propostas Finais

R\$ 23.274,99

Inc. II Art. 5º da IN 65 de 07 de Julho de 2021

Órgão: PREFEITURA MUNICIPAL DE SERROLÂNDIA / (1) COMISSAO PERMANENTE DE LICITACAO	Data: 24/08/2020 09:00
Objeto: Contratação de empresa do ramo para fornecimento de processadora de filmes radiológicos, tipo automático, atendendo a necessidade da Secretaria de Saúde do Município de Serrolândia-BA	Modalidade: Pregão
Descrição: PROCESSADORA DE FILMES DE RAIOS X - PROCESSADORA DE FILMES RADIOLÓGICOS, TIPO AUTOMÁTICO, MATERIAL DE CONFECÇÃO ESTRUTURA/LEITO EM CHAPA MATERIAL ANTICORROSIVO, CAPACIDADE NO MÍNIMO 70 FILMES/HORA, TANQUES DO REVELADOR, FIXADOR E ÁGUA/MÍNIMO 2 LITROS, CIRCUITO DE PROTEÇÃO CONTRA SUPERAQUECIMENTO, POSSUI FILMES DE RAIOS-X	SRP: NÃO
	Identificação: NºLicitação:829497
	Lote/Item: 1/1
	Ata: Link Ata
	Adjudicação: 25/08/2020 13:32
	Homologação: 25/08/2020 13:32
	Fonte: www.licitacoes-e.com.br
	Quantidade: 1
	UF: BA

CNPJ	RAZÃO SOCIAL DO FORNECEDOR	VALOR DA PROPOSTA FINAL
------	----------------------------	-------------------------

16.656.144/0001-30 * VENCEDOR *	D M IMAGEM - COMERCIO DE PRODUTOS HOSPITALARES E SERVICOS DE EQUIPAMENTOS EIRELI	R\$ 22.949,50
------------------------------------	--	---------------

Marca: Marca não informada
Fabricante: Fabricante não informado
Descrição: PROCESSADORA DE FILMES RADIOLOGICOS, TIPO AUTOMATICO, MATERIAL DE CONFECÇÃO ESTRUTURA/LEITO EM CHAPA MATERIAL ANTICORROSIVO, CAPACIDADE NO MÍNIMO 70 FILMES/HORA, TANQUES DO REVELADOR, FIXADOR E ÁGUA/MÍNIMO 2 LITROS, CIRCUITO DE PROTEÇÃO CONTRA SUPERAQUECIMENTO, POSSUI FILMES DE RAIOS-X. marca/ modelo: sigex / mult-v

Estado:	Cidade:	Endereço:	Telefone:	Email:
BA	Vitória da Conquista	R FILIPINAS, 04	(77) 9941-2278/ (77) 8801-3316	dmimagem@hotmail.com

FILEMON REPRESENTACOES COMERCIO E SERVICOS EIRELI	R\$ 23.000,00
---	---------------

Marca: Marca não informada
Fabricante: Fabricante não informado
Descrição: PROCESSADORAS DE FILMES RADIOGRAFICOS MATERIAL ANTICORRISO CAPACIDADE NO MÍNIMO 70 FILMES/HORA Tanque de revelador, fixador de agua mínimo de 02 litros tipo automático aplicação filmes de raios x.RMS: 80123869001MARCA/MODELO: LOTUS/LX2FABRICANTE: LOTUSPROCEDENCIA: NACIONAL

Endereço:

MOURA PORTO FABRICACAO E COMERCIO DE MOVEIS E EQUI	R\$ 23.249,98
--	---------------

Marca: Marca não informada
Fabricante: Fabricante não informado
Descrição: PROCESSADORA DE FILMES RADIOLOGICOS, TIPO AUTOMÁTICO, MATERIAL DE CONFECÇÃO ESTRUTURA/LEITO EM CHAPA MATERIAL ANTICORROSIVO, CAPACIDADE NO MÍNIMO 70 FILMES/HORA, TANQUES DO REVELADOR, FIXADOR E ÁGUA/MÍNIMO 2 LITROS, CIRCUITO DE PROTEÇÃO CONTRA SUPERAQUECIMENTO, POSSUI FILMES DE RAIOS-X. MARCA SIGEX - V. UNIT 31.500,00 V. TOTAL 31.500,00 (TRINTA E UM MIL E QUINHENTOS REAIS) VALIDADE D A PROPOSTA 60 (SESENTA DIAS); DEMAIS EXIGENCIAS CONFORME EDITAL;

Endereço:

ELETROMED EIRELI	R\$ 23.300,00
------------------	---------------

Marca: Marca não informada
Fabricante: Fabricante não informado
Descrição: PROCESSADORA DE FILMES RADIOLOGICOS, TIPO AUTOMATICO, MATERIAL DE CONFECÇÃO ESTRUTURA/LEITO EM CHAPA MATERIAL ANTICORROSIVO, CAPACIDADE NO MÍNIMO 70 FILMES/HORA, TANQUES DO REVELADOR, FIXADOR E ÁGUA/MÍNIMO 2 LITROS, CIRCUITO DE PROTEÇÃO CONTRA SUPERAQUECIMENTO, POSSUI FILMES DE RAIOS-X. MARCA SIGEX - V. UNIT 31.500,00 V. TOTAL 31.500,00 (TRINTA E UM MIL E QUINHENTOS REAIS) VALIDADE D A PROPOSTA 60 (SESENTA DIAS); DEMAIS EXIGENCIAS CONFORME EDITAL;



Relatório gerado no dia 21/06/2022 14:45:59 (IP: 45.71.20.56)
Código Validação: OsbALzevdx8m%2fBD300eDghVambNKgfmuoXE%2fBf9zbBuSXGHVg9dC5RAdqXozinyFPYgeeejclsg%3d
[http://www.bancodeprecos.com.br/CertificadoAutenticidade?](http://www.bancodeprecos.com.br/CertificadoAutenticidade?token=OsbALzevdx8m%252fBD300eDghVambNKgfmuoXE%252fBf9zbBuSXGHVg9dC5RAdqXozinyFPYgeeejclsg%253d)
token=OsbALzevdx8m%252fBD300eDghVambNKgfmuoXE%252fBf9zbBuSXGHVg9dC5RAdqXozinyFPYgeeejclsg%253d

CNPJ

RAZÃO SOCIAL DO FORNECEDOR

VALOR DA PROPOSTA FINAL

Endereço:

TEMPLUS CORPORACAO LTDA ME

R\$ 26.000,00

Marca: Marca não informada

Fabricante: Fabricante não informado

Descrição: PROCESSADORA DE FILMES RADIOLOGICOS, TIPO AUTOMATICO, MATERIAL DE CONFECÇÃO ESTRURA/LEITO EM CHAPA MATERIAL ANTICORROSIVO, CAPACIDADE NO MINIMO 70 FILMES/HORA, TANQUES DO REVELADOR, FIXADOR E ÁGUA/MINIMO 2 LITROS, CIRCUITO DE PROTEÇÃO CONTRA SUPERAQUECIMENTO, POSSUI FILMES DE RAIXO-X. QUANTIDADE: 01 MARCA/MODELO: SINGEX/MULTI-V PLUS VALOR UNITARIO: R\$26.000,00 REGISTRO ANVISA: 80066119002 VALOR TOTAL: R\$ 26.000,00

Endereço:

LMED DISTRIBUIDORA DE MEDICAMENTOS HOSPITALARES EI

R\$ 26.400,00

Marca: Marca não informada

Fabricante: Fabricante não informado

Descrição: PROCESSADORA DE FILMES RADIOLOGICOS, TIPO AUTOMÁTICO, MATERIAL DE CONFECÇÃO ESTRURA/LEITO EM CHAPA MATERIAL ANTICORROSIVO, CAPACIDADE NO MINIMO 70 FILMES/HORA, TANQUES DO REVELADOR, FIXADOR E ÁGUA/MINIMO 2 LITROS, CIRCUITO DE PROTEÇÃO CONTRA SUPERAQUECIMENTO, POSSUI FILMES DE RAIXO-X. MARCA - NEW Mod RM1

Endereço:

Item 2: ESTUFA DE SECAGEM E ESTERILIZAÇÃO

Preço Estimado: R\$ 3.084,00 (un)

Percentual: -

Preço Estimado Calculado: R\$ 3.084,00

Média dos Preços Obtidos: R\$ 3.084,00

JUSTIFICATIVA (MENOS DE 3 PREÇOS): A cotação será complementada com preços de ATA DE REGISTRO DE PREÇOS.

Conforme Instrução Normativa Nº 65 de 07 de Julho de 2021, no Artigo 6º § 5º, "Excepcionalmente, será admitida a determinação de preço estimado com base em meios de três preços, desde que devidamente justificada nos autos pelo gestor responsável e aprovado pela autoridade competente."

Quantidade	Descrição	Observação
2 Unidades	MATERIAL DE CONFECÇÃO/CAPACIDADE/TEMPERATURA MÍNIMA DE 200°C/PORTA AÇO INOXIDÁVEL/DE 81 ATÉ 100L/POSSUI /POSSUI	

Preço (Compras Governamentais) 1: Mediana das Propostas Finais

R\$ 2.768,00

Inc. I Art. 5º da IN 65 de 07 de Julho de 2021

Órgão: MINISTÉRIO DA EDUCAÇÃO

Universidade Federal de Santa Catarina

Pró-Reitoria de Administração

Data: 18/08/2021 08:30

Modalidade: Pregão Eletrônico

SRP: SIM

Objeto: O Registro de Preços para a eventual aquisição de aparelhos, equipamentos e utensílios médico-hospitalares, odontológicos e laboratoriais (agitadores, autoclaves, estufas, incubadoras e similares) para atender a Universidade Federal de Santa Catarina - UFSC..

Identificação: Nº Pregão: 1702021 /
UASG: 153163

Lote/Item: /17

Ata: Link Ata

Descrição: Estufa de secagem de pintura - ESTUFA DE SECAGEM E

ESTERILIZAÇÃO ESTUFA DE SECAGEM E ESTERILIZAÇÃO, COM CAPACIDADE APROXIMADA DE 80L, COM PARTE INTERNA EM AÇO E ISOLAMENTO TÉRMICO DE LÃ DE VIDRO DE NO MÍNIMO 2 CM. FAIXA DE TEMPERATURA MÍNIMA DE 50 A 200°C. 220V OU BIVOLT, GARANTIA MÍNIMA DE 1 ANO. ESTUFA DE SECAGEM E ESTERILIZAÇÃO. ESTUFA DE SECAGEM E ESTERILIZAÇÃO

Adjudicação: 13/09/2021 17:17

Homologação: 14/09/2021 09:09

Fonte: www.comprasgovernamentais.gov.br

CatMat: 2127 - ESTUFA DE SECAGEM DE PINTURA, ESTUFA DE SECAGEM DE PINTURA

Quantidade: 2

Unidade: Unidade

UF: SC

CNPJ

RAZÃO SOCIAL DO FORNECEDOR

VALOR DA PROPOSTA FINAL

16.684.742/0001-13

IDM SOLUCOES PUBLICAS LTDA

R\$ 2.384,92

* VENCEDOR *



Relatório gerado no dia 21/06/2022 14:45:59 (IP: 45.71.20.56)

Código Validação: OsbALzevdxBm%2fBD300eDghVambNKgfmuoXE%2fBf9zbBuSXGHVg9dC5RAdqXozinyFPYgeeejclsg%3d
http://www.bancodeprecos.com.br/CertificadoAutenticidade?

token=OsbALzevdxBm%252fBD300eDghVambNKgfmuoXE%252fBf9zbBuSXGHVg9dC5RAdqXozinyFPYgeeejclsg%253d

Marca: SOLIDSTEEL
 Fabricante: SOLIDSTEEL
 Modelo: ESTUFA ANALÓGICA SSA 85L
 Descrição: ESTUFA ANALÓGICA SSA 85L Estufa elétrica para esterilização e secagem de utensílios. Gabinete externo fabricado em chapa de aço carbono com tratamento químico anti-corrosão para maior durabilidade, Internamente construído em chapa de aço SAE 1020 com tratamento anticorrosivo e acabamento com pintura em tinta alumínio resistente a altas temperaturas até 600°C. Pintura epóxi eletrostática a pó. Porta com abertura para a direita, permitindo a fácil colocação e retirada dos materiais no interior da câmara. Circulação de ar por convecção natural. Pannel frontal com chave geral (liga/desliga). Porta fusível com fusível de proteção (Fusível alternativo). Controle de temperatura através de termostato hidráulico, temperatura de trabalho 50°C até 250°C (outras temperaturas, sob consulta). Termômetro no pannel de controle. Isolação térmica em manta de lã de vidro (Roofing) em todos os lados e na porta. Sistema de fecho tipo rolote. Composto de trilhos na câmara interna para deslocar a bandeja. Vedação com perfil de silicone de alta temperatura. Saída de fluxo de ar superior com orifício central. Pannel adesivo em vinil a prova d'água. Alimentação: Bivolt, 110 ou 220V, 50/60 Hz, potência 1100 de Watts. Medidas internas: A 45 x L 45 x P 42 cm. Medidas externas: A 66 x L 56 x P 57cm Itens Inclusos: 3 Bandejas removíveis em aço carbono. Manual de instruções em português, 1 cabo de energia elétrica com plug de três pinos, duas fases e um terra NBR 14136. Termo de Garantia 1 ano contra defeitos de fabricação.

Estado:	Cidade:	Endereço:	Telefone:	Email:
GO	Aparecida de Goiânia	AV SAO PAULO, SN	(62) 8572-6559	idmsolucoes2@gmail.com

18.917.693/0001-47 OBJET COMERCIO DE EQUIPAMENTOS E SERVICOS EIRELI R\$ 2.396,91

Marca: SOLIDSTEEL
 Fabricante: SOLIDSTEEL
 Modelo: SSe 85L 220V
 Descrição: 25216 - ESTUFA DE SECAGEM E ESTERILIZAÇÃO ESTUFA DE SECAGEM E ESTERILIZAÇÃO, COM CAPACIDADE APROXIMADA DE 80L, COM PARTE INTERNA EM AÇO E ISOLAMENTO TÉRMICO DE LÃ DE VIDRO DE NO MÍNIMO 2 CM. FAIXA DE TEMPERATURA MÍNIMA DE 50 A 200°C. 220V OU BIVOLT, GARANTIA MÍNIMA DE 1 ANO. ESTUFA DE SECAGEM E ESTERILIZAÇÃO. ESTUFA DE SECAGEM E ESTERILIZAÇÃO.

Estado:	Cidade:	Endereço:	Nome de Contato:	Telefone:	Email:
PR	Colombo	R JERONIMO ALBERTI, 1287	Elizabete Aparecida dos Santos	(41) 9932-4698	eltonglatz@hotmail.com

41.228.043/0001-06 ITAMAR MARTINS DA SILVA 93282567120 R\$ 2.458,73

Marca: SOLID STEEL
 Fabricante: SOLID STEEL
 Modelo: SSE150L
 Descrição: ESTUFA DE SECAGEM E ESTERILIZAÇÃO ESTUFA DE SECAGEM E ESTERILIZAÇÃO, COM CAPACIDADE APROXIMADA DE 80L, COM PARTE INTERNA EM AÇO E ISOLAMENTO TÉRMICO DE LÃ DE VIDRO DE NO MÍNIMO 2 CM. FAIXA DE TEMPERATURA MÍNIMA DE 50 A 200°C. 220V OU BIVOLT, GARANTIA MÍNIMA DE 1 ANO. ESTUFA DE SECAGEM E ESTERILIZAÇÃO. ESTUFA DE SECAGEM E ESTERILIZAÇÃO

Estado:	Cidade:	Endereço:	Telefone:	Email:
GO	Aparecida de Goiânia	R DOURADOS, SN	(62) 9151-0249	italicitamoney@gmail.com

37.480.591/0001-51 POWER COMERCIO DE EQUIPAMENTOS INDUSTRIAIS LTDA R\$ 2.471,40

Marca: SOLIDSTEEL
 Fabricante: SOLIDSTEEL
 Modelo: SSA 85L
 Descrição: ESTUFA DE SECAGEM E ESTERILIZAÇÃO ESTUFA DE SECAGEM E ESTERILIZAÇÃO, COM CAPACIDADE APROXIMADA DE 80L, COM PARTE INTERNA EM AÇO E ISOLAMENTO TÉRMICO DE LÃ DE VIDRO DE NO MÍNIMO 2 CM. FAIXA DE TEMPERATURA MÍNIMA DE 50 A 200°C. 220V OU BIVOLT, GARANTIA MÍNIMA DE 1 ANO. ESTUFA DE SECAGEM E ESTERILIZAÇÃO. ESTUFA DE SECAGEM E ESTERILIZAÇÃO.

Estado:	Cidade:	Endereço:	Telefone:	Email:
PR	Curitiba	R BARTOLOMEU LOURENCO DE GUSMAO, 1311	(41) 9238-3718	cwb@powercomercio.com.br

13.825.298/0001-10 LIMATEC INDUSTRIA E SERVICOS EIRELI R\$ 2.600,11

Marca: LIMATEC
 Fabricante: LIMATEC INDUSTRIA E SERVIÇOS EIRELLI
 Modelo: LT 501/80
 Descrição: ESTUFA DE SECAGEM E ESTERILIZAÇÃO LT 501/80- Características: Gabinete e estrutura construídos em AÇO INOX escovado; Interior em Aço INOX AISI 304; Isolamento térmico com Manta Fibra Cerâmica; Vedação da porta em perfil de silicone; Circulação de ar por convecção natural; Sistema de aquecimento através de resistência construída em aço INOX; Controle de Temperatura por Termostato Eletromecânico, com Precisão De +/- 15°C. Indicação de energia através de sinalizador; Pannel frontal com controlador de temperatura, chave geral com indicação de energização; Orifício superior para RENOVAÇÃO DE AR, saída de gases ou umidade e introdução de termômetro de aferição; Alimentação: 220V; Potência: 1000 W; Sistema de proteção contra sobrecargas por 2 (dois) disjuntores termomagnéticos; Faixa de controle: temperatura 50°C a 200°C; Sistema de proteção contra sobreaquecimento por termostato mecânico; Volume Total de Armazenamento: 80 Litros; Peso: 28 Kg; Posição para até 10 prateleiras, acompanha 2 prateleiras aramadas em aço INOX 304; Cabo de força trifilar (duas fases e um terra), com dupla isolamento, com tomada e plug de três pinos, NM 243 e NBR 14136. Acompanha: Manual de Instruções com Termo de Garantia; Garantia de 12 meses contra defeito de fabricação.

Estado:	Cidade:	Endereço:	Telefone:	Email:
BA	Cruz das Almas	R JOSE DE CARVALHO ROCHA, 47	(75) 3312-5226	limatec@yahoo.com.br

28.857.335/0001-40 MAXIMA DENTAL IMPORTACAO, EXPORTACAO E COMERCIO DE PRODUTOS ODONTOLOGICOS EIRELI R\$ 2.605,00



Marca: SOLIDSTEEL

Fabricante: SOLIDSTEEL

Modelo: SOLIDSTEEL modelo SSA-85L

Descrição: ESTUFA DE SECAGEM E ESTERILIZAÇÃO 85 LITROS ANALOGICO Estufa elétrica para esterilização e secagem de utensílios 85 litros. Gabinete exterior no fabricado em chapa de aço carbono com tratamento químico anti-corrosão para maior durabilidade. Internamente construído em chapa de aço SAE 1020 com tratamento anticorrosivo e acabamento com pintura em tinta alumínio resistente a altas temperaturas até 600°C. Pintura epóxi eletrostática a pó. Porta com abertura para a direita, permitindo a fácil colocação e retirada dos materiais no interior da câmara. Circulação de ar por convecção natural. Pannel frontal com chave geral (liga/desliga). Porta fusível com fusível de proteção (Fusível alternativo). Controle de temperatura através de termostato hidráulico, temperatura de trabalho 50°C até 250°C (outras temperaturas, sob consulta). Termômetro no painel de controle. Isolação térmica em manta de lã de vidro (Roofing) em todos os lados e na porta. Sistema de fecho tipo rolete. Composto de trilhos na câmara interna para deslocar a bandeja. Vedação com perfil de silicone de alta temperatura. Saída de fluxo de ar superior com orifício central. Pannel adesivo em vinil a prova d'água. Alimentação: Bivolt, 110 ou 220V, 50/60 Hz, potência 1100 de Watt s. Capacidade: 85 litros Medidas internas: A 45 x L 45 x P 42 cm. Medidas externas: A 56 x L 56 x P 57cm Itens inclusos: 3 Bandejas removíveis em aço carbono. Manual de instruções em português. 1 cabo de energia elétrica com plug de três pinos, duas fases e um terra NBR 14136. Classificação Fiscal NCM: 8419.89.20

Estado:	Cidade:	Endereço:	Nome de Contato:	Telefone:	Email:
PR	Londrina	R TIBAGI, 651	JOÃO	(43) 3376-6370	licitacao@licitacoes.londrina.br

30.059.238/0001-53 TROIA COMERCIO DE EQUIPAMENTOS DIVERSOS EIRELI R\$ 2.725,00

Marca: SOLIDSTEEL

Fabricante: SOLIDSTEEL

Modelo: SOLIDSTEEL SSE 85L

Descrição: ESTUFA DIGITAL EASY - Sse 85L 220V Adesivo em policarbonato a prova d'água, comando e lâmpadas indicadoras de função. Controlador digital com display LED de 03 dígitos para programação da temperatura com resolução de 1°C. Precisão do sistema de ± 5°C. Sensor de temperatura tipo J. Temperatura de trabalho de 50°C a 200°C. Aquecimento através de resistências blindadas de fácil substituição. Com sistema de circulação por convecção natural, livre de ruídos. Porta com guarnição de silicone em todo seu perímetro, garante perfeita vedação da câmara e fecho tipo rolete com puxador de formato anatômico. Gabinete construído em chapa de aço SAE 1020 com tratamento anticorrosivo e acabamento (pintura) em epóxi texturizado eletrostático. Gabinete interno produzimos com pintura em tinta alumínio resistente a altas temperaturas até 600°C. Isolação térmica em lã de vidro (Roofing) em todas as laterais e porta. Possui orifício superior (respiro) para saída de gases ou umidade ou acomodação de termômetro. Composto de trilhos na câmara interna para deslocar a bandeja. Alimentação: 220 Volts, 50/60 Hz. Potência de 1.100 Watts. Medidas internas: A 45 x L 45 x P 42 cm. Medidas externas: A 55,5 x L 53,5 x P 53 cm. Itens inclusos: 03 bandejas removíveis em aço carbono. Cabo de energia elétrica com plug duas fases e um terra NBR 14136. Manual de instruções em português. Termo de Garantia de 01 ano contra defeitos de fabricação. Opcionais Sob Consulta: Certificado de Calibração RBC/INMETRO do controlador de temperatura, Interno em aço inox. Classificação Fiscal NCM: 8419.89.20

Estado:	Cidade:	Endereço:	Telefone:	Email:
PR	Marialva	R SIRIO LIBANES, 1771	(44) 3232-4702	troialicitacoes@hotmail.com

38.924.186/0001-48 BIOCHEMLAB PRODUTOS E SERVICOS TECNOLOGICOS EIRELI R\$ 2.811,00

Marca: Solidsteel

Fabricante: Solidsteel

Modelo: SSA85L

Descrição: ESTUFA DE SECAGEM E ESTERILIZAÇÃO ESTUFA DE SECAGEM E ESTERILIZAÇÃO, COM CAPACIDADE APROXIMADA DE 80L, COM PARTE INTERNA EM AÇO E ISOLAMENTO TÉRMICO DE LÃ DE VIDRO DE NO MÍNIMO 2 CM. FAIXA DE TEMPERATURA MÍNIMA DE 50 A 200°C. 220V OU BIVOLT, GARANTIA MÍNIMA DE 1 ANO. ESTUFA DE SECAGEM E ESTERILIZAÇÃO. ESTUFA DE SECAGEM E ESTERILIZAÇÃO.

Estado:	Cidade:	Endereço:	Telefone:	Email:
MG	Belo Horizonte	RUA SERGIO MIRANDA MOREIRA, 150	(31) 8824-7025	biochem.mg2@gmail.com

22.627.453/0001-85 A C L ASSISTÊNCIA E COMÉRCIO DE PRODUTOS PARA LABORATÓRIOS LTDA R\$ 3.269,75

Marca: ESTUFA

Fabricante: SOLIDSTEEL

Modelo: ESTUFA

Descrição: ESTUFA DE SECAGEM E ESTERILIZAÇÃO, COM CAPACIDADE APROXIMADA DE 80L, COM PARTE INTERNA EM AÇO E ISOLAMENTO TÉRMICO DE LÃ DE VIDRO DE NO MÍNIMO 2 CM. FAIXA DE TEMPERATURA MÍNIMA DE 50 A 200°C. 220V, GARANTIA MÍNIMA DE 1 ANO. A EMPRESA DECLARA ESTAR DE ACORDO COM AS EXIGÊNCIAS DO EDITAL, ISENTA DE REGISTRO ANVISA.

Estado:	Cidade:	Endereço:	Nome de Contato:	Telefone:	Email:
PR	Maringá	AV CERRO AZUL, 2485	MIRIAM	(44) 3029-3222	ricardo.pedidos@aclmaringa.com.br

38.419.205/0001-89 CATIONLAB EQUIPAMENTOS E PRODUTOS PARA LABORATORIO EIRELI R\$ 3.275,00

Marca: LUCADEMA

Fabricante: LUCADEMA

Modelo: LUCA-80/81

Descrição: ESTUFA DE SECAGEM E ESTERILIZAÇÃO - MOD. LUCA-80/81 - MARCA: LUCADEMA - PROCEDÊNCIA NACIONAL - Câmara externa construído em aço 1020 com pintura eletrostática anticorrosiva; - Câmara interna em aço inoxidável; - Porta externamente em aço 1020 com pintura eletrostática anticorrosiva e internamente em aço inoxidável; - 3 Trilhos internos para movimentar a bandeja; - Pés de borracha niveladores; - Isolação térmica em lã de vidro em todas as paredes, inclusive na porta; - Vedação da porta em perfil de silicone; - Sistema de aquecimento através de resistência blindada em aço inox AISI 304; - Circulação de ar por convecção natural; - Fluxo de saída do ar superior em aço inoxidável com orifício central para acomodação de termômetro; - Sistema de proteção de e superaquecimento por termostato analógico; - Sensor de temperatura PT-100; - Controlador de temperatura microprocessado digital PID; - Display LED vermelho com 10mm de altura; - Faixa de temperatura de 5°C acima do ambiente a 200°C; - Exatidão da leitura: ± 0,3% fundo de escala, ± 1 dígito a 25°C; - Dimensões internas aproximadas: L = 450 x A = 450 x P = 400 mm; - Dimensões externas aproximadas: L = 600 x A = 720 x P = 550 mm; - Capacidade: 81 Litros; - Potência: 1500 Watts; - Alimentação: 220 Volts; - Cabo de alimentação com plugue de 3 pinos (2 fases, 1 terra) conforme NBR 14136; - Acompanha: 1 bandeja em aço inoxidável perfurada para circulação de ar, manual de instruções com termo de garantia de 12 meses contra defeitos de fabricação. OBS: Configurações personalizadas sob consulta.

Estado:	Cidade:	Endereço:	Nome de Contato:	Telefone:	Email:
SP	São José do Rio Preto	R DOM PEDRO I, 1194	Licitacao	(17) 3222-4710	licitacao@cationlab.com.br



Relatório gerado no dia 21/06/2022 14:45:59 (IP: 45.71.20.56)

Código Validação: OsbALzevdxBm%2fBD300eDghVambNKgfmuoXE%2fBf9zbBuSXGHVg9dC5RAdqXozinyFPYgeeejclsg%3d
[http://www.bancodeprecos.com.br/CertificadoAutenticidade?](http://www.bancodeprecos.com.br/CertificadoAutenticidade?token=OsobALzevdxBm%252fBD300eDghVambNKgfmuoXE%252fBf9zbBuSXGHVg9dC5RAdqXozinyFPYgeeejclsg%253d)

token=OsobALzevdxBm%252fBD300eDghVambNKgfmuoXE%252fBf9zbBuSXGHVg9dC5RAdqXozinyFPYgeeejclsg%253d

CNPJ	RAZÃO SOCIAL DO FORNECEDOR	VALOR DA PROPOSTA FINAL
11.395.850/0001-52	EVOLUCAO PET COMERCIO DE EQUIPAMENTOS MEDICOS E VETERINARIO EIRELI	R\$ 3.309,00
<p>Marca: SolidSteel Fabricante: SolidSteel Modelo: SSD 85L Descrição: '25216 - ESTUFA DE SECAGEM E ESTERILIZAÇÃO ESTUFA DE SECAGEM E ESTERILIZAÇÃO, COM CAPACIDADE APROXIMADA DE 80L, COM PARTE INTERNA EM AÇO E ISOLAMENTO TÉRMICO DE LÃ DE VIDRO DE NO MÍNIMO 2 CM. FAIXA DE TEMPERATURA MÍNIMA DE 50 A 200°C. 220V OU BIVOLT, GARANTIA MÍNIMA DE 1 ANO. ESTUFA DE SECAGEM E ESTERILIZAÇÃO. ESTUFA DE SECAGEM E ESTERILIZAÇÃO.'</p>		
Estado: SP	Cidade: São Paulo	Endereço: R JULIO DE MENEZES, 133
		Telefone: (11) 5549-8164
		Email: atendimento@evolucaopet.com.br

05.869.012/0001-70	SOLAB EQUIPAMENTOS PARA LABORATORIOS EIRELI	R\$ 3.309,00
<p>Marca: Solab Fabricante: Solab Modelo: SL-100/81 Descrição: Modelo SL-100/81 Marca: Solab - Estufa de secagem e esterilização - Características: - Gabinete externo construído em aço carbono 1020 com tratamento anticorrosiva e pintura eletrostática em epóxi. - Câmara interna em aço 1020 com pintura epóxi eletrostática ou aço inox polido. - Porta em aço carbono 1020 com pintura eletrostática na cor azul. - 3 Suportes para acomodar as prateleiras. - Acompanha 1 prateleira em aço inox polido com perfuração para circulação de ar. - Isolamento da câmara interna em lã de vidro. - Vedação da porta em perfil de silicone. - Fluxo de ar com saída superior de aço inox com orifício central para acomodação de termômetro. - 4 Pés nivelador 3/8 de borracha. - Chave geral de Liga/ Desliga, com led. - Painele adesivo em policarbonato texturizado para prova d'água. - Cabo de força com dupla isolamento e plug com três pinos, duas fases e um terra, de acordo com as normas ABNT NBR 14136. - Circulação de ar por convecção natural. - Controlador de temperatura micro processado digital, com sistema PID. - Sensor de temperatura PT 100, com leitura digital do set point e do processo. - Rele estado solido. - Temperatura: 5°C acima do ambiente a 200 °C. - Resolução: 0,1°C. - Variação: ± 1°C. - Capacidade 81 Litros. - Alimentação 220 volts. - Potência 1200 watts. - Dimensões internas L=450 x A=450 x P=400 mm. - Dimensões externas L=600 x A=720 x P=550 mm. - Peso 40 Kg. - Procedência: Nacional. Acompanha manual de instruções em português e certificado de garantia de 12 meses contra defeito de fabricação.</p>		
Estado: SP	Cidade: Piracicaba	Endereço: R LUIZ SILVEIRA PEDREIRA, 340
		Telefone: (19) 3421-0065
		Email: globoser@terra.com.br

30.921.204/0001-26	FLORESTAMED COMERCIO DE MATERIAIS MEDICOS, ODONTOLOGICOS E HOSPITALARES EIRELI	R\$ 3.800,00
<p>Marca: SOLIDSTEEL Fabricante: SOLIDSTEEL Modelo: SSA85 Descrição: ESTUFA DE SECAGEM E ESTERILIZAÇÃO ESTUFA DE SECAGEM E ESTERILIZAÇÃO, COM CAPACIDADE APROXIMADA DE 80L, COM PARTE INTERNA EM AÇO E ISOLAMENTO TÉRMICO DE LÃ DE VIDRO DE NO MÍNIMO 2 CM. FAIXA DE TEMPERATURA MÍNIMA DE 50 A 200°C. 220V OU BIVOLT, GARANTIA MÍNIMA DE 1 ANO. ESTUFA DE SECAGEM E ESTERILIZAÇÃO. ESTUFA DE SECAGEM E ESTERILIZAÇÃO</p>		
Estado: MG	Cidade: Belo Horizonte	Endereço: R IPIRANGA, 67
		Telefone: (31) 3044-4977 / (31) 3643-9881
		Email: florestamed@gmail.com

30.169.612/0001-73	A R CASTRO COMERCIO DE MATERIAIS E SERVICOS EIRELI	R\$ 99.000,00
<p>Marca: BS Fabricante: Stermax Modelo: SolidSteel Descrição: ESTUFA DE SECAGEM E ESTERILIZAÇÃO ESTUFA DE SECAGEM E ESTERILIZAÇÃO, COM CAPACIDADE APROXIMADA DE 80L, COM PARTE INTERNA EM AÇO E ISOLAMENTO TÉRMICO DE LÃ DE VIDRO DE NO MÍNIMO 2 CM. FAIXA DE TEMPERATURA MÍNIMA DE 50 A 200°C. 220V OU BIVOLT, GARANTIA MÍNIMA DE 1 ANO. ESTUFA DE SECAGEM E ESTERILIZAÇÃO. ESTUFA DE SECAGEM E ESTERILIZAÇÃO Tratamento Diferenciado: Tipo I - Participação Exclusiva de ME/EPP/Equiparada Aplicabilidade Decreto 7174: Não Aplicabilidade Margem de Preferência: Não Quantidade: 2 Unidade de fornecimento: Unidade,</p>		
Estado: RJ	Cidade: Rio de Janeiro	Endereço: R JORNALISTA CLOVIS GUSMAO, 00095
		Telefone: (21) 7003-1651
		Email: alancastro06@yahoo.com.br

Preço (Compras Governamentais) 2: Mediana das Propostas Finais R\$ 3.400,00
Inc. I Art. 5º da IN 65 de 07 de Julho de 2021

Órgão: PREFEITURA MUNICIPAL DE REALEZA Data: 01/07/2021 08:30
Objeto: Aquisição de Equipamentos para o Laboratório de Análises Clínicas do Posto de Saúde Central do Município de Realeza/PR. Modalidade: Pregão Eletrônico
SRP: NÃO
Identificação: NºPregão:592021 / UASG:987805
Lote/Item: /3
Ata: Link Ata
Fonte: www.comprasgovernamentais.gov.br
Quantidade: 1



Relatório gerado no dia 21/06/2022 14:45:59 (IP: 45.71.20.56)
Código Validação: OsbALzevdx8m%2fBD300eDghVambNKgfmuoXE%2fBf9zbBuSXGHVg9dC5RAdqXozinyFPYgeeejclsg%3d
http://www.bancodeprecos.com.br/CertificadoAutenticidade?
token=OsbALzevdx8m%252fBD300eDghVambNKgfmuoXE%252fBf9zbBuSXGHVg9dC5RAdqXozinyFPYgeeejclsg%253d

Descrição: Estufa elétrica para cozinha - ESTUFA DE ESTERILIZAÇÃO E SECAGEM ANALÓGICA: PAINEL DE CONTROLE: Termômetro; Chave geral liga/desliga; Termostato; Porta fusível. GABINETE: Chapa de aço carbono SAE 1020; Pintura eletrostática epóxi texturizada com tratamento anticorrosivo; Porta com puxador anatômico e abertura para direita; Câmara interna em aço inox AISI 430; Saída superior – respiro para gases, umidade ou acomodação do termômetro; Trilhos internos para deslocamento das bandejas; Sistema de fecho tipo rolete; Vedação com perfil de silicone de alta temperatura. ACESSÓRIOS INCLUSOS: Bandejas em inox conforme tabela; Fusível de segurança. TEMPERATURA DE TRABALHO 50°C até 250°C • CONTROLE DE TEMPERATURA Analógico – termostato eletromecânico • INDICAÇÃO DE PROCESSO Lâmpada piloto • CABO DE ALIMENTAÇÃO Com plug de 3 pinos, duas fases e um terra, NBR 14136 • SISTEMA DE AQUECIMENTO Resistência blindada • ISOLAMENTO TÉRMICO Isolamento térmico em lâ de vidro, inclusive nas portas • CIRCULAÇÃO DE AR Circulação de ar por convecção natural, livre de ruídos. • ALIMENTAÇÃO Bivolt até 150L, as maiores definir 110V ou 220V

Unidade: Unidade
UF: PR

CNPJ RAZÃO SOCIAL DO FORNECEDOR VALOR DA PROPOSTA FINAL

30.323.616/0001-64 QUICKBUM E-COMMERCE - EIRELI R\$ 2.000,00
* VENCEDOR *

Marca: SOLIDESTEL-ESTUFA A
Fabricante: SOLIDESTEL-ESTUFA ANALOGICA AÇO INOX SSAI 11L
Modelo: SOLIDESTEL-ESTUFA ANALOGICA AÇO INOX SSAI 11L
Descrição: ESTUFA DE ESTERILIZAÇÃO E SECAGEM ANALÓGICA: PAINEL DE CONTROLE: Termômetro; Chave geral liga/desliga; Termostato; Porta fusível. GABINETE: Chapa de aço carbono SAE 1020; Pintura eletrostática epóxi texturizada com tratamento anticorrosivo; Porta com puxador anatômico e abertura para direita; Câmara interna em aço inox AISI 430; Saída superior – respiro para gases, umidade ou acomodação do termômetro; Trilhos internos para deslocamento das bandejas; Sistema de fecho tipo rolete; Vedação com perfil de silicone de alta temperatura. ACESSÓRIOS INCLUSOS: Bandejas em inox conforme tabela; Fusível de segurança. TEMPERATURA DE TRABALHO 50°C até 250°C • CONTROLE DE TEMPERATURA Analógico – termostato eletromecânico • INDICAÇÃO DE PROCESSO Lâmpada piloto • CABO DE ALIMENTAÇÃO Com plug de 3 pinos, duas fases e um terra, NBR 14136 • SISTEMA DE AQUECIMENTO Resistência blindada • ISOLAMENTO TÉRMICO Isolamento térmico em lâ de vidro, inclusive nas portas • CIRCULAÇÃO DE AR Circulação de ar por convecção natural, livre de ruídos. • ALIMENTAÇÃO Bivolt até 150L, as maiores definir 110V ou 220V

Estado: Cidade: Endereço: Nome de Contato: Telefone: Email:
PR Arapongas R GARRINCHA-DO-MATO-GROSSO, 440 VALDIR (43) 3252-7897 valdir@grupovscosta.com.br

30.037.851/0001-70 SQUADRA DO BRASIL DISTRIBUIDORA DE EQUIPAMENTOS LTDA R\$ 2.250,00

Marca: SOLIDSTEEL
Fabricante: SOLIDSTEEL
Modelo: SSAI 11
Descrição: MARCA: SOLIDSTEEL MODELO: SSAI 11 DESCRIÇÃO: ESTUFA ANALOGICA AÇO INOX SSAI 11L Estufa elétrica para esterilização e secagem de utensílios. Gabinete externo fabricado em chapa de aço carbono com tratamento químico anti-corrosão e pintura epóxi eletrostática a pó para maior durabilidade. Câmara e porta interna produzidas em aço inox AISI 430 com polimento tipo espelho. Porta com abertura para a direita, permitindo a fácil colocação e retirada dos materiais no interior da câmara. Circulação de ar por convecção natural. PAINEL frontal com chave geral (liga/desliga). Porta fusível com fusível de proteção (Fusível alternativo). Controle de temperatura através de termostato hidráulico, temperatura de trabalho 50°C até 250°C (outras temperaturas, sob consulta). Termômetro no painel de controle. Isolamento térmico em manta de lâ de vidro (Roofing) em todos os lados e na porta. Sistema de fecho tipo rolete. Composto de trilhos na câmara interna para deslocar a bandeja. Vedação com perfil de silicone de alta temperatura. Saída de fluxo de ar superior com orifício central. Painel adesivo em vinil a prova d'água. Alimentação: Bivolt 127V ou 220V, 50/60 Hz, potência de 550 Watts. Medidas internas: (A 15 x L 29 x C 25) cm. Medidas externas: (A 30 x L 40 x C 31) cm Itens inclusos: 2 Bandejas removíveis em aço inox. Manual de instruções em português. 1 cabo de energia elétrica com plug de três pinos, duas fases e um terra NBR 14136. Termo de Garantia 1 ano contra defeitos de fabricação.

Estado: Cidade: Endereço: Telefone: Email:
PR Curitiba R JOAO PONCIANO BORGES, 620 (41) 3092-0027 squadrabrasil@gmail.com

10.698.323/0001-54 BASPRIX COMERCIO E SERVICOS EIRELI R\$ 2.270,00

Marca: VULCAN
Fabricante: VULCAN
Modelo: EES-150D-BI+1 BANDEJA
Descrição: Estufa de esterilização e secagem, com circulação de ar por convecção natural e capacidade interna de 150 litros. Câmara Interna em aço inox SAE 430 polido, Estrutura externa em aço carbono 1020 com pintura eletrostática (epóxi) lisa e isolamento térmico com mantas de lâ de rocha. Porta com puxador integrado, guarnição em silicone resistente a altas temperaturas e com trava magnética. Prateleiras em aço inox com altura ajustável em intervalos de 5cm. Possui orifício superior para respiro, saída de gases ou para uso de termômetro. Alarme sonoro para avisar o usuário quando a estufa atingir a temperatura desejada e término da operação. Controlador de temperatura microprocessado (PID inteligente) com display digital em LCD de 5,3" com botões touchscreen. Timer ajustável de 0 a 9999min. Função de operação de temperatura fixa, função de temporização e parada automática ao finalizar o processo. Sensor de temperatura tipo PT100 com resolução de 0,1°C, precisão de ±0,25°C e uniformidade de ±2,5%. Temperatura de trabalho de ambiente a 300°C. Limitador de temperatura mecânico que funciona de maneira independente, evitando assim o superaquecimento. Resistência tubular de aço inox de 1000W. Medidas internas de (LxPxA) 50 x 50 x 60cm (±150 litros), medidas externas 60 x 60 x 75cm, peso de 38Kg. Alimentação 110/220V, com chave seletora. Acompanha: 02 Prateleira, 01 Cabo de alimentação 3 pinos padrão ABNT, 01 Manual de operação e Termo de garantia de 1 ano.

Estado: Cidade: Endereço: Nome de Contato: Telefone: Email:
PR Curitiba AV SETE DE SETEMBRO, 4995 Eliseu Scquiavon (41) 3779-7900 icjtacao@basprix.com.br

13.415.600/0001-62 INGALAB EQUIPAMENTOS PARA LABORATORIOS LTDA R\$ 3.400,00



Relatório gerado no dia 21/06/2022 14:45:59 (IP: 45.71.20.56)
Código Validação: OsbALzcvdxBm%2fBD3O0eDghVambNKgfmuoXE%2fBf9zbBuSXGHVg9dC5RAdqXozinyFPYgeeejclsg%3d
[http://www.bancodeprecos.com.br/CertificadoAutenticidade?](http://www.bancodeprecos.com.br/CertificadoAutenticidade?token=OsbALzcvdxBm%252fBD3O0eDghVambNKgfmuoXE%252fBf9zbBuSXGHVg9dC5RAdqXozinyFPYgeeejclsg%253d)
token=OsbALzcvdxBm%252fBD3O0eDghVambNKgfmuoXE%252fBf9zbBuSXGHVg9dC5RAdqXozinyFPYgeeejclsg%253d

Marca: SOLIDSTEEL

Fabricante: SOLIDSTEEL

Modelo: SSA150L

Descrição: ESTUFA DE ESTERILIZAÇÃO E SECAGEM ANALÓGICA: PAINEL DE CONTROLE: Termômetro; Chave geral liga/desliga; Termostato; Porta fusível. • GABINETE: Chapa de aço carbono SAE 1020; Pintura eletrostática epóxi texturizada com tratamento anticorrosivo; Porta com puxador anatômico e abertura para a direita; Câmara interna em aço inox AISI 430; Saída superior – respiro para gases, umidade ou acomodação do termômetro; Trilhos internos para deslocamento das bandejas; Sistema de fecho tipo rolete; Vedação com perfil de silicone de alta temperatura. • ACESSÓRIOS INCLUSOS: Bandejas em inox conforme tabela; Fusível de segurança. • TEMPERATURA DE TRABALHO 50°C até 250°C • CONTROLE DE TEMPERATURA Analógico – termostato eletromecânico • INDICAÇÃO DE PROCESSO Lâmpada piloto • CABO DE ALIMENTAÇÃO Com plug de 3 pinos, duas fases e um terra, NBR 14136 • SISTEMA DE AQUECIMENTO Resistência blindada • ISOLAMENTO TÉRMICO Isolamento térmico em lâ de vidro, inclusive nas portas • CIRCULAÇÃO DE AR Circulação de ar por convecção natural, livre de ruídos. • ALIMENTAÇÃO Bivolt até 150L, as maiores definir 110V ou 220V.

Estado: Cidade: Endereço:
PR Maringá R VEREADOR ARLINDO PLANAS, 2059

Nome de Contato:
Renan

Telefone:
(44) 3031-4020

Email:
licitacao@labinga.com.br

37.480.591/0001-51 POWER COMERCIO DE EQUIPAMENTOS INDUSTRIAIS LTDA

R\$ 3.999,99

Marca: SOLIDSTEEL

Fabricante: SOLIDSTEEL

Modelo: SSA1 150L

Descrição: ESTUFA DE ESTERILIZAÇÃO E SECAGEM ANALÓGICA: PAINEL DE CONTROLE: Termômetro; Chave geral liga/desliga; Termostato; Porta fusível. GA BINETE: Chapa de aço carbono SAE 1020; Pintura eletrostática epóxi texturizada com tratamento anticorrosivo; Porta com puxador anatômico e abertura para a direita; Câmara interna em aço inox AISI 430; Saída superior - respiro para gases, umidade ou acomodação do termômetro; Trilhos internos para deslocamento das bandejas; Sistema de fecho tipo rolete; Vedação com perfil de silicone de alta temperatura. ACESSÓRIOS INCLUSOS: Bandejas em inox conforme tabela; Fusível de segurança. TEMPERATURA DE TRABALHO 50°C até 250°C CONTROLE DE TEMPERATURA Analógico - termostato eletromecânico INDICAÇÃO DE PROCESSO Lâmpada piloto CABO DE ALIMENTAÇÃO Com plug de 3 pinos, duas fases e um terra, NBR 14136 SISTEMA DE AQUECIMENTO Resistência blindada ISOLAMENTO TÉRMICO Isolamento térmico em lâ de vidro, inclusive nas portas CIRCULAÇÃO DE AR Circulação de ar por convecção natural, livre de ruídos. ALIMENTAÇÃO Bivolt até 150L, as maiores definir 110V ou 220V

Estado: Cidade: Endereço:
PR Curitiba R BARTOLOMEU LOURENCO DE GUSMAO, 1311

Telefone:
(41) 9238-3718

Email:
cwb@powercomercio.com.br

38.419.205/0001-89 CATIONLAB EQUIPAMENTOS E PRODUTOS PARA LABORATORIO EIRELI

R\$ 4.000,00

Marca: LUCADEMA

Fabricante: LUCADEMA

Modelo: LUCA-80/180

Descrição: ESTUFA DE SECAGEM E ESTERILIZAÇÃO – MOD. LUCA-80/180 – MARCA: LUCADEMA – PROCEDÊNCIA NACIONAL - Câmara externa construído em aço 1020 com pintura eletrostática anticorrosiva; - Câmara interna em aço inoxidável; - Porta externamente em aço 1020 com pintura eletrostática anticorrosiva e internamente em aço inoxidável; - 4 Trilhos internos para movimentar a bandeja; - Pés de borracha niveladores; - Isolamento térmico em lâ de vidro em todas as paredes, inclusive na porta; - Vedação da porta em perfil de silicone e fecho tipo rolete; - Sistema de aquecimento através de resistência blindada em aço inox AISI 304; - Circulação de ar por convecção natural; - Fluxo de saída do ar superior em aço inoxidável com orifício central para acomodação de termômetro; - Sistema de proteção de superaquecimento por termostato analógico; - Sensor de temperatura PT-100; - Controlador de temperatura microprocessado digital PID; - Display LED vermelho com 10mm de altura; - Faixa de temperatura de 5°C acima do ambiente a 200°C; - Exatidão da leitura: ± 0,3% fundo de escala, ± 1 dígito a 25°C; - Dimensões internas aproximadas: L = 600 x A = 600 x P = 500 mm; - Dimensões externas aproximadas: L = 750 x A = 1000 x P = 650 mm; - Capacidade: 180 Litros; - Potência: 1600 Watts; - Alimentação: 220 Volts; - Cabo de alimentação com plugue de 3 pinos (2 fases, 1 terra) conforme NBR 14136; - Acompanha: 1 bandeja em aço inoxidável perfurada para circulação de ar, manual de instruções com termo de garantia de 12 meses contra defeitos de fabricação. OBS: Configurações personalizadas sob consulta.

Estado: Cidade: Endereço:
SP São José do Rio Preto R DOM PEDRO I, 1194

Nome de Contato:
Licitação

Telefone:
(17) 3222-4710

Email:
licitacao@cationlab.com.br

34.133.591/0001-97 P.F MEOTTI LICITACOES LTDA

R\$ 6.029,50

Marca: solidsteel

Fabricante: solidsteel

Modelo: SSA1 85L

Descrição: ESTUFA DE ESTERILIZAÇÃO E SECAGEM ANALÓGICA: PAINEL DE CONTROLE: Termômetro; Chave geral liga/desliga; Termostato; Porta fusível. • GABINETE: Chapa de aço carbono SAE 1020; Pintura eletrostática epóxi texturizada com tratamento anticorrosivo; Porta com puxador anatômico e abertura para a direita; Câmara interna em aço inox AISI 430; Saída superior – respiro para gases, umidade ou acomodação do termômetro; Trilhos internos para deslocamento das bandejas; Sistema de fecho tipo rolete; Vedação com perfil de silicone de alta temperatura. • ACESSÓRIOS INCLUSOS: Bandejas em inox conforme tabela; Fusível de segurança. • TEMPERATURA DE TRABALHO 50°C até 250°C • CONTROLE DE TEMPERATURA Analógico – termostato eletromecânico • INDICAÇÃO DE PROCESSO Lâmpada piloto • CABO DE ALIMENTAÇÃO Com plug de 3 pinos, duas fases e um terra, NBR 14136 • SISTEMA DE AQUECIMENTO Resistência blindada • ISOLAMENTO TÉRMICO Isolamento térmico em lâ de vidro, inclusive nas portas • CIRCULAÇÃO DE AR Circulação de ar por convecção natural, livre de ruídos. • ALIMENTAÇÃO Bivolt até 150L, as maiores definir 110V ou 220V

Estado: Cidade: Endereço:
SC São José R ALVARO TOLENTINO, 30

Telefone:
(48) 2132-1294

Email:
licitacao,nautica@gmail.com



Relatório gerado no dia 21/06/2022 14:45:59 (IP: 45.71.20.56)

Código Validação: OsbALzevdxBm%2fBD300eDghVambNKgfmuoXE%2fBf9zbBuSXGHVg9dC5RAdqXozinyFPYgeeejclsg%3d

http://www.bancodeprecos.com.br/CertificadoAutenticidade?

token=OsbALzevdxBm%2fBD300eDghVambNKgfmuoXE%2fBf9zbBuSXGHVg9dC5RAdqXozinyFPYgeeejclsg%253d

Item 3: CENTRIFUGA LABORATORIAL.

Preço Estimado: R\$ 3.678,17 (un)

Percentual: - Preço Estimado Calculado: R\$ 3.678,17

Média dos Preços Obtidos: R\$ 3.678,17

Quantidade	Descrição	Observação
1 Unidade	TECNOLOGIA/TIPO PARA TUBOS - DE 04 ATÉ 30 AMOSTRAS/DIGITAL	

Preço (Outros Entes Públicos) 1: Mediana das Propostas Finais R\$ 3.209,50

Inc. II Art. 5º da IN 65 de 07 de Julho de 2021

Órgão: FUNDO MUNICIPAL DE SAÚDE BACURITUBA/MA Data: 09/12/2021 10:00
 Objeto: REGISTRO DE PREÇOS PARA EVENTUAL AQUISIÇÃO DE EQUIPAMENTOS E MATERIAL PERMANENTE PARA UNIDADE BÁSICA DE SAÚDE. Modalidade: PREGÃO ELETRÔNICO
 SRP: SIM
 Descrição: Centrífuga laboratorial para tubos de 04 até 30 amostras - Centrífuga laboratorial para tubos de 04 até 30 amostras, tipo digital Identificação: 33375
 Lote/Item: 12/1
 Ata: [Link Ata](#)
 Fonte: licitanet.com.br
 Quantidade: 1
 Unidade: unidade
 UF: MA

CNPJ	RAZÃO SOCIAL DO FORNECEDOR	VALOR DA PROPOSTA FINAL
------	----------------------------	-------------------------

36.738.892/0001-70	ANTONIO ALVES DOS SANTOS NETO LTDA	R\$ 3.200,00
--------------------	------------------------------------	--------------

* VENCEDOR *
 Marca: Kasvi
 Fabricante: Fabricante não informado
 Modelo: Kasvi
 Descrição: Descrição não informada

Estado:	Cidade:	Endereço:	Telefone:	Email:
MA	São Luís	AVENIDA SENADOR VITORINO FREIRE, 01	(98) 8885-0994	diferencialcontabilidadeslz@gmail.com

28.874.382/0001-00	I. C. LEITE EIRELI	R\$ 3.219,00
--------------------	--------------------	--------------

Marca: CENTRILARD SPIN PLUS
 Fabricante: Fabricante não informado
 Modelo: CE1020
 Descrição: Descrição não informada

Estado:	Cidade:	Endereço:	Telefone:	Email:
MA	Bacurituba	R BENJAMIN CONSTANT, 24	(98) 3304-9617	link@linkcontabilidadema.com.br

Preço (Outros Entes Públicos) 2: Mediana das Propostas Finais R\$ 4.500,00

Inc. II Art. 5º da IN 65 de 07 de Julho de 2021

Órgão: MUNICÍPIO DE CAJARI/MA Data: 13/08/2020 15:22
 Objeto: Aquisição de Equipamento e Material Permanente, através da proposta de aquisição de equipamento/material permanente nº. 11258.677000/1190-16, para atender a necessidade do Hospital Municipal de Cajari/MA, conforme condições e características no Anexo I do presente edital. Modalidade: PREGÃO ELETRÔNICO
 SRP: NÃO
 Descrição: CENTRÍFUGA LABORATORIAL - CENTRÍFUGA LABORATORIAL, COM TECNOLOGIA PARA TUBOS - DE 04 ATÉ 30 AMOSTRAS, DO TIPO DIGITAL. Identificação: 13673
 Lote/Item: 22/1
 Ata: [Link Ata](#)
 Fonte: licitanet.com.br
 Quantidade: 1
 Unidade: UND
 UF: MA

CNPJ	RAZÃO SOCIAL DO FORNECEDOR	VALOR DA PROPOSTA FINAL
------	----------------------------	-------------------------

09.721.729/0001-21	G D C DA SILVA COSTA - EIRELI	R\$ 4.500,00
--------------------	-------------------------------	--------------

* VENCEDOR *
 Marca: DAIKI-DT-4000-12-BI
 Fabricante: Fabricante não informado
 Modelo: DAIKI-DT-4000-12-BI
 Descrição: Descrição não informada



Relatório gerado no dia 21/06/2022 14:45:59 (IP: 45.71.20.56)
 Código Validação: OsbALzevdxBm%2fBD300eDghVambNKgfmuoXE%2fBf9zbBuSXGHVg9dC5RAdqXozInyFPYgeeejclsg%3d
[http://www.bancodeprecos.com.br/CertificadoAutenticidade?](http://www.bancodeprecos.com.br/CertificadoAutenticidade?token=OsbALzevdxBm%252fBD300eDghVambNKgfmuoXE%252fBf9zbBuSXGHVg9dC5RAdqXozInyFPYgeeejclsg%253d)
 token=OsbALzevdxBm%252fBD300eDghVambNKgfmuoXE%252fBf9zbBuSXGHVg9dC5RAdqXozInyFPYgeeejclsg%253d

CNPJ	RAZÃO SOCIAL DO FORNECEDOR			VALOR DA PROPOSTA FINAL	
Estado: PR	Cidade: Arapongas	Endereço: RUA GARRINCHÁ-DO-MATO-GROSSO, 440	Telefone: (43) 3055-3166	Email: guilherme@gdcobrasil.com.br	

Preço (Outros Entes Públicos) 3: Mediana das Propostas Finais

R\$ 3.325,00

Inc. II Art. 5º da IN 65 de 07 de Julho de 2021

Órgão: MUNICIPIO DE MACAPA / (8) SUBSECRETARIA DE COMPRAS E CONTRATACOES
 Objeto: Aquisição de equipamentos hospitalares, materiais permanentes e dois veículos para atender as demandas da Unidade Básica de Saúde: Congós; visando suprir as necessidades desta Secretaria Municipal de Saúde, por meio de Pregão Eletrônico, conforme condições, quantitativos e exigências estabelecidas neste instrumento - Emenda Parlamentar, proposta nº 18604.334000/1190-08.
 Descrição: CENTRIFUGA - CENTRIFUGA LABORATORIAL: TECNOLOGIA/TIPO:PARA TUBOS - DE 04 ATÉ 30 AMOSTRAS/DIGITAL

Data: 12/08/2020 08:00
 Modalidade: Pregão
 SRP: NÃO
 Identificação: Nº Licitação: 827281
 Lote/Item: 47/1
 Ata: [Link Ata](#)
 Adjudicação: 15/09/2020 16:47
 Homologação: 15/09/2020 16:47
 Fonte: www.licitacoes-e.com.br
 Quantidade: 1
 UF: AP

CNPJ	RAZÃO SOCIAL DO FORNECEDOR		VALOR DA PROPOSTA FINAL
------	----------------------------	--	-------------------------

34.864.207/0001-26 L. A. DISTRIBUIDORA EIRELI
 * VENCEDOR *

R\$ 2.900,00

Marca: Marca não informada
 Fabricante: Fabricante não informado
 Descrição: CENTRIFUGA LABORATORIAL: TECNOLOGIA/TIPO: PARA TUBOS - DE 04 ATÉ 30 AMOSTRAS/DIGITAL marca/ fabricante: MONTSERRAT COMERCIAL IMPORTADORA E EXPORTADORA LTDA / ZENITH LAB CO., LTD - CHINA, REPUBLICA POPULAR modelo: LC-04P: MONTSERRAT DIGITAL / FIBRINFUGE25 registro anvisa: 80153030151 Und 1 3.500,00 R\$ 3.500,00 Prazo de garantia do produto não inferior a 1 ano ou 75% do período expresso na embalagem original. De clararmos que atendemos aos requisitos do art. 3º da LC nº 123/2006, para fazer jus aos benefícios previstos nessa lei que cumprimos os requisitos estabelecidos no artigo 3º da Lei Complementar nº 123, de 2006, estando apta a usufruir do tratamento favorecido estabelecido em seus arts. 42 a 49 e que cumprimos plenamente os requisitos de habilitação e que nossa proposta está em conformidade com as exigências do instrumento convocatório. As propostas terão validade de no mínimo 90 (NOVENTA) dias, contados da data de abertura da sessão pública estabelecida no preâmbulo deste Edital. Prazo de entrega conforme o Edital, após o recebimento da nota de empenho. Preços ofertados englobam todos os tributos, seguros, fretes e encargos de qualquer natureza. Declaramos que estamos de acordo com todas as exigências do edital.

Estado: AP	Cidade: Macapá	Endereço: RUA INSPETOR MARCELINO, 60	Telefone: (96) 9109-6944 / (96) 9972-8226	Email: amapamed@hotmail.com
------------	----------------	--------------------------------------	---	-----------------------------

CMED DISTRIBUIDORA LTDA

R\$ 2.950,00

Marca: Marca não informada
 Fabricante: Fabricante não informado
 Descrição: CENTRIFUGA LABORATORIAL MARCA e fabricante daiki MODELO dt4000

Endereço:

DISTRIBUIDORA G. F. HOSPITALAR LTDA EPP

R\$ 3.150,00

Marca: Marca não informada
 Fabricante: Fabricante não informado
 Descrição: Centrífuga laboratorial: tecnologia tipo: para tubos - com 04 amostras/digital QUANTIDADE: 1 MARCA: Benfer V. UNITARIO: R\$ 3.150,00V. TOTAL: R\$ 3.150,00

Endereço:

NORTE MOVEIS EQUIPAMENTOS E SERVICOS LTDA

R\$ 3.500,00

Marca: Marca não informada
 Fabricante: Fabricante não informado
 Descrição: Item 47 Descrição: CENTRIFUGA LABORATORIAL: TECNOLOGIA / TIPO: PARA TUBOS - DE 04 ATÉ 30 AMOSTRAS/DIGITAL Registro ANVISA 80153030151 Fabricante MONTSERRAT COMERCIAL IMPORTADORA E EXPORTADORA LTDA / ZENITH LAB CO., LTD - CHINA, REPUBLICA POPULAR Marca / Modelo MONTSERRAT / LC-04P: DIGITAL / FIBRINFUGE25 1 UND V. Unitário 3.500,00 Valor Total R\$ 3.500,00 P. unitário: três mil, quinhentos reais Preço total: três mil, quinhentos reais Descrições conforme Termo de Referências - Prazo de garantia do produto de no mínimo de 12 (Doze) meses, a contar da data de recebimento definitivo pela Comissão de Recebimento. Validade da Proposta: 90 dias, contados da data de abertura da sessão pública estabelecida no preâmbulo do Edital. Prazo de entrega: Conforme edital, após o recebimento da nota de empenho. Para efeito de tratamento diferenciado, DECLARAMOS que a empresa se enquadra como empresa de pequeno porte, cumprindo plenamente os requisitos de habilitação e que nossa proposta está em conformidade com as exigências do instrumento convocatório e que estamos de acordo com todas as exigências do edital. Nos valores propostos estão inclusos todos os tributos, seguros, fretes e encargos de qualquer natureza e quaisquer outros que incidam direta ou indiretamente no fornecimento dos produtos.



Relatório gerado no dia 21/06/2022 14:45:59 (IP: 45.71.20.56)
 Código Validação: OsbALzevdxBm%2fBD3O0eDghVambNKgfmuoXE%2fBf9zbBuSXGHVg9dC5RAdqXozinyFPYgeeejclsg%3d
[http://www.bancodeprecos.com.br/CertificadoAutenticidade?](http://www.bancodeprecos.com.br/CertificadoAutenticidade?token=OsbALzevdxBm%252fBD3O0eDghVambNKgfmuoXE%252fBf9zbBuSXGHVg9dC5RAdqXozinyFPYgeeejclsg%253d)
 token=OsbALzevdxBm%252fBD3O0eDghVambNKgfmuoXE%252fBf9zbBuSXGHVg9dC5RAdqXozinyFPYgeeejclsg%253d

CNPJ

RAZÃO SOCIAL DO FORNECEDOR

VALOR DA PROPOSTA FINAL

Endereço:

ROYAL ATACADISTA E COMERCIO EIRELI

R\$ 5.000,00

Marca: Marca não informada

Fabricante: Fabricante não informado

Descrição: CENTRIFUGA LABORATORIAL.MARCA - DAIKIMODELO DT4000.12B11 UNIDADE

Endereço:

DISTRIBUIDORA NS PERPETUO SOCORRO LTDA - ME

R\$ 6.500,00

Marca: Marca não informada

Fabricante: Fabricante não informado

Descrição: CENTRIFUGA LABORATORIAL: TECNOLOGIA/TIPO: PARA TUBOS - DE 04 ATÉ 30 AMOSTRAS/DIGITAL, marca: Benfer (32 litros) UNIDADE 01 6.500,00

Endereço:

Item 4: CARRO DE EMERGENCIA

Preço Estimado: R\$ 3.331,95 (un)

Percentual: - Preço Estimado Calculado: R\$ 3.331,95

Média dos Preços Obtidos: R\$ 3.331,95

Quantidade	Descrição	Observação
1 Unidade	SUPORTE PARA CILINDRO POSSUI SUPORTE DE SORO POSSUI RÉGUA DE TOMADAS COM CABO DE NO MÍNIMO 1,50M SUPORT E PARA DESFIBRILADOR POSSUI TÁBUA DE MASSAGEM POSSUI RÉGUA DE GASES NÃO POSSUI GAVETAS NO MÍNIMO 3	

Preço (Outros Entes Públicos) 1: Mediana das Propostas Finais

R\$ 2.796,86

Inc. II Art. 5º da IN 65 de 07 de Julho de 2021

Órgão: MUNICIPIO DE IPUEIRAS / (1) MUNICIPIO DE IPUEIRAS

Data: 17/01/2022 08:00

Objeto: REGISTRO DE PREÇOS PARA FUTURAS E EVENTUAIS AQUISIÇÕES DE BENS PERMANENTES PARA ATENDER AS NECESSIDADES DO HOSPITAL E MATERNIDADE OTACILIO MOTA, JUNTO A SECRETARIA DE SAÚDE DESTE MUNICIPIO DE IPUEIRAS – CE.

Modalidade: Pregão

SRP: SIM

Identificação: Nº Licitação: 915018

Lote/Item: 21/1

Ata: Link Ata

Adjudicação: 25/01/2022 13:22

Homologação: 25/01/2022 13:22

Fonte: www.licitacoes-e.com.br

Quantidade: 2

UF: CE

CNPJ

RAZÃO SOCIAL DO FORNECEDOR

VALOR DA PROPOSTA FINAL

26.383.168/0001-17

PROSAUDE MATERIAL MEDICO HOSPITALAR EIRELI

R\$ 2.393,72

* VENCEDOR *

Marca: Marca não informada

Fabricante: Fabricante não informado

Descrição: DESCRITIVO, MARCA, QUANTIDADE, DECLARAÇÕES E DEMAIS INFORMAÇÕES ESTÃO EM ANEXO.

Estado:

Cidade:

Endereço:

Telefone:

Email:

GE

Fortaleza

R CAPITAO HUGO BEZERRA, 181

(85) 3487-6200

atoslegais@treinacon.net

DISTRIBUIDORA DE PRODUTOS AGRESTE MERIDIONAL LTDA

R\$ 3.200,00

Marca: Marca não informada

Fabricante: Fabricante não informado

Descrição: 21 "CARRO DE EMERGENCIA Especificação : RÉGUA DE GASES: NÃO POSSUI, GAVETAS: NOMÍNIMO 3, RÉGUA DE TOMADAS: COM CABO DE NO MÍNIMO 1.50M. TÁBUA DE MASSAGEM: POSSUI, SUPORTE PARA CILINDRO: POSSUI, SUPORTE PARA DESFIBRILADOR: POSSUI" TUBOMED TM 023



Relatório gerado no dia 21/06/2022 14:45:59 (IP: 45.71.20.56)

Código Validação: OsbALzevdxBm%2fBD300eDghVambNKgfmuoXE%2fBf9zbBuSXGHVg9dC5RAdqXozinyFPYgeeejclsg%3d

http://www.bancodeprecos.com.br/CertificadoAutenticidade?

token=OsbALzevdxBm%252fBD300eDghVambNKgfmuoXE%252fBf9zbBuSXGHVg9dC5RAdqXozinyFPYgeeejclsg%253d

Endereço:

Preço (Outros Entes Públicos) 2: Mediana das Propostas Finais R\$ 2.949,00

Inc. II Art. 5º da IN 65 de 07 de Julho de 2021

<p>Órgão: FUNDO MUNICIPAL DE SAÚDE DE MARUIM/SE</p> <p>Objeto: AQUISIÇÃO DE EQUIPAMENTOS E MATERIAIS PERMANENTES DESTINADO AO CAPS, REFERENTE A PROPOSTA Nº 11482.222000/1200-02 DO MINISTÉRIO DA SAÚDE.</p> <p>Descrição: Carro de Emergência Característica Física Especificação SUPORTE PARA CILINDRO POSSUI -SUPORTE DE SORO POSSUI RÉGUA DE TOMADAS COM CABO DE NO MÍNIMO 1 - Carro de Emergência Característica Física Especificação SUPORTE PARA CILINDRO POSSUI -SUPORTE DE SORO POSSUI RÉGUA DE TOMADAS COM CABO DE NO MÍNIMO 1,50M - SUPORTE PARA DESFIBRILADOR POSSUI- GAVETAS NO MÍNIMO 3 TÁBUA DE MASSAGEM POSSUI / RÉGUA DE GASES NÃO POSSUI</p>	<p>Data: 03/12/2021 09:00</p> <p>Modalidade: PREGÃO ELETRÔNICO</p> <p>SRP: NÃO</p> <p>Identificação: 32625</p> <p>Lote/Item: 5/5</p> <p>Ata: Link Ata</p> <p>Fonte: licitanet.com.br</p> <p>Quantidade: 1</p> <p>Unidade: UND</p> <p>UF: SE</p>
--	---

09.210.219/0001-90	PAULO JOSE MAIA ESMERÁLDO SOBREIRA	R\$ 2.900,00
--------------------	------------------------------------	--------------

* VENCEDOR *

Marca: MODELO MOVEIS
 Fabricante: Fabricante não informado
 Modelo: MODELO MOVEIS
 Descrição: Descrição não informada

Estado:	Cidade:	Endereço:	Nome de Contato:	Telefone:	Email:
PB	Cajazeiras	AV SEVERINO CORDEIRO, 402	PAULO JOSÉ	(83) 3531-3217	dentalcajazeiras@gmail.com

06.345.634/0001-62	ZUMED COMERCIAL LTDA	R\$ 2.949,00
--------------------	----------------------	--------------

Marca: LIFY BRASIL
 Fabricante: Fabricante não informado
 Modelo: LIFY BRASIL
 Descrição: Descrição não informada

Estado:	Cidade:	Endereço:	Telefone:	Email:
SE	Barra dos Coqueiros	R A, 24	(79) 9998-0808	zumed.comercial@gmail.com

05.980.425/0001-28	VAL MED PRODUTOS E EQUIPAMENTOS MEDICOS HOSPITALAR EIRELI	R\$ 5.990,00
--------------------	---	--------------

Marca: TUBOMED
 Fabricante: Fabricante não informado
 Modelo: TM 301
 Descrição: Descrição não informada

Estado:	Cidade:	Endereço:	Telefone:
AL	Arapiraca	R DOM JONAS BATINGA, 414	(82) 3521-5055

Preço (Outros Entes Públicos) 3: Mediana das Propostas Finais R\$ 4.250,00

Inc. II Art. 5º da IN 65 de 07 de Julho de 2021

<p>Órgão: FUNDO MUNICIPAL DE SAÚDE DE TOCANTINÓPOLIS/TO</p> <p>Objeto: Aquisição de equipamentos e materiais permanente (médico, hospitalar, odontológico, móveis, eletrodoméstico, materiais de escritório, informática) para a Atenção especializada em Saúde, objeto da Proposta nº 11266.993000/1200-05 do Ministério da Saúde, conforme especificações do Termo de Referência Anexo I deste edital do Fundo Municipal de Saúde de Tocantinópolis.</p>	<p>Data: 03/11/2021 10:00</p> <p>Modalidade: PREGÃO ELETRÔNICO</p> <p>SRP: NÃO</p> <p>Identificação: 31281</p> <p>Lote/Item: 6/1</p> <p>Ata: Link Ata</p> <p>Fonte: licitanet.com.br</p> <p>Quantidade: 1</p> <p>Unidade: un</p>
--	--



Descrição: Carro de Emergência: SUPORTE PARA CILINDRO: POSSUI SUPORTE DE SORO: POSSUI RÉGUA DE TOMADAS: COM CABO DE NO MÍNIMO 1 - Carro de Emergência: SUPORTE PARA CILINDRO: POSSUI SUPORTE DE SORO: POSSUI RÉGUA DE TOMADAS: COM CABO DE NO MÍNIMO 1,50M SUPORTE PARÁ DESFIBRILADOR: POSSUI GAVETAS: NO MÍNIMO 3 TÁBUA DE MASSAGEM: POSSUI RÉGUA DE GASES: NÃO POSSUI

UF: TO

CNPJ	RAZÃO SOCIAL DO FORNECEDOR	VALOR DA PROPOSTA FINAL
03.460.198/0001-84 * VENCEDOR *	DISTRIBUIDORA VIDA LTDA	R\$ 1.880,00
Marca: MODELO/MODELO Fabricante: Fabricante não informado Modelo: CARRO DE EMERGENCIA Descrição: Descrição não informada		
Estado: MA	Cidade: Imperatriz	Endereço: ROD BR-010, 12
		Telefone: (99) 3523-8083
		Email: distribuidoravida2010@hotmail.com
21.484.336/0001-47	MMH MED COMERCIO DE PRODUTOS HOSPITALARES LTDA	R\$ 1.900,00
Marca: RENASCER/RNCP700 Fabricante: Fabricante não informado Modelo: RENASCER/RNCP700 Descrição: Descrição não informada		
Estado: PR	Cidade: Maringá	Endereço: ROD PR-317, 6752
		Nome de Contato: FERNANDA
		Telefone: (44) 3354-5826
		Email: pregao@multihosp.com.br
04.954.908/0001-95	D R REPRESENTACOES LTDA	R\$ 2.295,00
Marca: MODELO MOVEIS Fabricante: Fabricante não informado Modelo: UNID Descrição: Descrição não informada		
Estado: MA	Cidade: Balsas	Endereço: R DA FAZENDA, 400
		Telefone: (99) 3541-0883
38.285.172/0001-21	SETEHOSPITALAR DISTRIBUIDORA DE MOVEIS E EQUIPAMENTOS HOSPITALAR EIRELI	R\$ 2.370,00
Marca: ORTOMED Fabricante: Fabricante não informado Modelo: EMERGENCIA Descrição: Descrição não informada		
Estado: GO	Cidade: Aparecida de Goiânia	Endereço: AV GUYRAUPIA, S/N
		Nome de Contato: Mayara
		Telefone: (62) 98111-5000
		Email: comercial@setehospitalar.com.br
30.557.253/0001-21	UP DISTRIBUIDORA COMERCIO DE EQUIPAMENTOS HOSPITALARES LTDA	R\$ 3.999,90
Marca: RS MOVEIS/RS MOVEIS Fabricante: Fabricante não informado Modelo: RS-CE Descrição: Descrição não informada		
Estado: TO	Cidade: Araguaína	Endereço: AV EUROPA, SN
		Telefone: (63) 9202-3819
		Email: up@updistribui.com.br
20.121.311/0001-16	W TEDESCO REFRIGERACAO EIRELI	R\$ 4.000,00
Marca: RS MÓVEIS Fabricante: Fabricante não informado Modelo: CARRO DE EMERGÊNCIA Descrição: Descrição não informada		
Estado: PA	Cidade: Belém	Endereço: R VINTE E OITO DE SETEMBRO, 635
		Nome de Contato: WILKER
		Telefone: (91) 98266-6666
		Email: tedescorefrigeracao@yahoo.com.br
20.444.829/0001-90	CMED DISTRIBUIDORA LTDA	R\$ 4.500,00
Marca: RENACER Fabricante: Fabricante não informado Modelo: CE Descrição: Descrição não informada		
Estado: RS	Cidade: Cachoeirinha	Endereço: R SILVERIO MANOEL DA SILVA, 302
		Nome de Contato: CAROLINE
		Telefone: (51) 3779-9887
		Email: admcmcd@gmail.com
14.496.361/0001-85	DISTRIBUIDORA STELLA EIRELI	R\$ 4.620,00



Relatório gerado no dia 21/06/2022 14:45:59 (IP: 45.71.20.56)
 Código Validação: OsbALzevdxBm%2fBD3O0eDghVambNKgfmuoXE%2fBf9zbBuSXGHVg9dC5RAdqXozInyFPYgeeejclsg%3d
[http://www.bancodeprecos.com.br/CertificadoAutenticidade?](http://www.bancodeprecos.com.br/CertificadoAutenticidade?token=OsbALzevdxBm%252fBD3O0eDghVambNKgfmuoXE%252fBf9zbBuSXGHVg9dC5RAdqXozInyFPYgeeejclsg%253d)
 token=OsbALzevdxBm%252fBD3O0eDghVambNKgfmuoXE%252fBf9zbBuSXGHVg9dC5RAdqXozInyFPYgeeejclsg%253d

Marca: modelo
 Fabricante: Fabricante não informado
 Modelo: Carro de Emergência:
 SUPORTE PARA CILINDRO: POSSUI
 SUPORTE DE SORO: POSSUI
 RÉGUA DE TOMADAS: COM CAB
 Descrição: Descrição não informada

Estado: Cidade: Endereço: Telefone: Email:
 MA Balsas R SANTO ANTONIO, 610 (99) 3541-3854 ivanilde-2003@hotmail.com

34.075.280/0001-19 MEDPLUS HOSPITALAR COMERCIO E SERVICOS EIRELI R\$ 4.620,00

Marca: Destak
 Fabricante: Fabricante não informado
 Modelo: carro de emergência
 Descrição: Descrição não informada

Estado: Cidade: Endereço: Nome de Contato: Telefone: Email:
 GO Aparecida de Goiânia AV ZOROASTRO ARTIAGA, S/N Ludimila (62) 3519-9917 ludimile@medplushospitalar.com.br

31.496.882/0001-51 MC COM. DE EQUIP. HOSPITALARES LTDA. R\$ 4.620,00

Marca: METALIC
 Fabricante: Fabricante não informado
 Modelo: MT900
 Descrição: Descrição não informada

Estado: Cidade: Endereço: Telefone: Email:
 TO Paraíso do Tocantins AV BERNARDO SAYAO, 570 (63) 3602-2343 moveisparaíso.esc@gmail.com

17.930.584/0001-05 LUMINATA DISTRIBUIDORA - EIRELI R\$ 4.620,00

Marca: S.LUZIA
 Fabricante: Fabricante não informado
 Modelo: 4 GAV
 Descrição: Descrição não informada

Estado: Cidade: Endereço: Telefone: Email:
 TO Paraíso do Tocantins R JOSE OTAVIO, S/N (63) 3602-2194 luminatadistribuidora@gmail.com

30.313.649/0001-23 SERRANA DISTRIBUIDORA LTDA R\$ 4.620,00

Marca: METALIC MEDICAL
 Fabricante: Fabricante não informado
 Modelo: CARRO EMERGENCIA
 Descrição: Descrição não informada

Estado: Cidade: Endereço: Telefone:
 TO Araguaína AV PRESIDENTE CASTELO BRANCO, 1.420 (63) 8452-2247

Item 5: ASPIRADOR DE SECREÇÕES ELETRICO MÓVEL

Preço Estimado: R\$ 3.756,20 (un) Percentual: - Preço Estimado Calculado: R\$ 3.756,20 Média dos Preços Obtidos: R\$ 3.756,20

Quantidade	Descrição	Observação
1 Unidade	SUPORTE COM RODÍZIOS POSSUI VÁLVULA DE SEGURANÇA POSSUI FRASCO TERMOPLÁSTICO/VIDRO FLUXO DE ASPIRAÇÃO DE 31 A 49 LPM	

Preço (Outros Entes Públicos) 1: Mediana das Propostas Finais

R\$ 3.650,00

Inc II Art. 5º da IN 65 de 07 de Julho de 2021

Órgão: FUNDO MUNICIPAL DE SAÚDE DE PUGMIL/TO

Data: 05/01/2022 08:00

Objeto: AQUISIÇÃO DE EQUIPAMENTOS E MATERIAIS PERMANENTES DESTINADOS AO FUNDO MUNICIPAL DE SAÚDE DE PUGMIL-TO CONFORME REPASSES DO FUNDO NACIONAL DE SAÚDE - MINISTÉRIO DA SAÚDE - FNS

Modalidade: PREGÃO ELETRÔNICO

SRP: NÃO

Identificação: 34474

Lote/Item: 2/2

Ata: Link Ata

Fonte: licitanet.com.br



Relatório gerado no dia 21/06/2022 14:45:59 (IP: 45.71.20.56)

Código Validação: OsbALzevdxBm%2fBD300eDghVambNKgfmuoXE%2fBf9zbBuSXGHVg9dC5RAdqXozInyFPYgeeejclsg%3d
[http://www.bancodeprecos.com.br/CertificadoAutenticidade?](http://www.bancodeprecos.com.br/CertificadoAutenticidade?token=OsbALzevdxBm%252fBD300eDghVambNKgfmuoXE%252fBf9zbBuSXGHVg9dC5RAdqXozInyFPYgeeejclsg%253d)

token=OsbALzevdxBm%252fBD300eDghVambNKgfmuoXE%252fBf9zbBuSXGHVg9dC5RAdqXozInyFPYgeeejclsg%253d

Descrição: ASPIRADOR DE SECREÇÕES ELETRICO MOVEL/ CARACTERISTICAS
 MINIMAS/ FLUXO DE APIRAÇA: 31 A 49 LPM SUPORTE COM RODIZIOS/
 POSSUI VALVULA DE SEGURANÇA / POSSUI FRASCO
 TERMOPLASTICO/VIDRO. - ASPIRADOR DE SECREÇÕES ELETRICO MOVEL/
 CARACTERISTICAS MINIMAS/ FLUXO DE APIRAÇA: 31 A 49 LPM SUPORTE COM
 RODIZIOS/ POSSUI VALVULA DE SEGURANÇA / POSSUI FRASCO
 TERMOPLASTICO/VIDRO.

Quantidade: 1
 Unidade: UND
 UF: TO

CNPJ RAZÃO SOCIAL DO FORNECEDOR VALOR DA PROPOSTA FINAL

26.628.908/0001-38 URSA COMERCIAL LTDA R\$ 1.620,00
 VENCEDOR

Marca: HR HOSPITALAR
 Fabricante: Fabricante não informado
 Modelo: ASPIRATEX HR-5004-C
 Descrição: Descrição não informada

Estado: Cidade: Endereço: Telefone: Email:
 SP Assis R VICENTE NEGRI, 15 (18) 3321-2529 setaassessoriac@gmail.com

18.031.325/0001-05 I. S. COSTA CENTRAL TELEMEDICINA EIRELI R\$ 1.621,00

Marca: ASPIRATEX
 Fabricante: Fabricante não informado
 Modelo: HR-6005-C
 Descrição: Descrição não informada

Estado: Cidade: Endereço: Nome de Contato: Telefone: Email:
 GO Rialma AV BERNARDO SAYAO, 785 COSTA (62) 98407-9446 seixascosta@hotmail.com

31.940.808/0001-82 DELCA ARTIGOS MEDICOS LTDA R\$ 1.914,00

Marca: HR HOSPITALAR
 Fabricante: Fabricante não informado
 Modelo: HR-6005-C
 Descrição: Descrição não informada

Estado: Cidade: Endereço: Telefone:
 GO Anápolis AV TIRADENTES, 1904 (62) 8642-7830

26.527.362/0001-29 ESFERA MASTER COMERCIAL EIRELI R\$ 2.300,00

Marca: ASPIRATEX
 Fabricante: Fabricante não informado
 Modelo: OF. MOD.
 HR 6005-C MOTOR 1/3 49 LPM
 Descrição: Descrição não informada

Estado: Cidade: Endereço: Nome de Contato: Telefone: Email:
 SP Barueri ESTRADA DOUTOR CICERO BORGES DE MORAIS, 1630 VANESSA (11) 4303-5685 licitacao1@esferamaster.com.br

29.925.582/0001-07 WANESSA FERNANDES DA CUNHA EIRELI R\$ 2.400,00

Marca: HR
 Fabricante: Fabricante não informado
 Modelo: 6005 C
 Descrição: Descrição não informada

Estado: Cidade: Endereço: Telefone: Email:
 TO Parafso do Tocantins AV JK, 06 (63) 9245-4963 wfdistribuidorapso@gmail.com

22.228.679/0001-03 OP QUIRINO DISTRIBUIDORA DE PRODUTOS HOSPITALARES EIRELI R\$ 2.992,00

Marca: OLIDEF
 Fabricante: Fabricante não informado
 Modelo: A-45
 Descrição: Descrição não informada

Estado: Cidade: Endereço: Nome de Contato: Telefone: Email:
 GO Aparecida de Goiânia AV MANGUEIRAS, SN Uglene (62) 3085-6368 comercial.lbdistribuidora@hotmail.com

34.075.280/0001-19 MEDPLUS HOSPITALAR COMERCIO E SERVICOS EIRELI R\$ 2.999,00

Marca: aspiratex
 Fabricante: Fabricante não informado
 Modelo: HR-6004-CL
 Descrição: Descrição não informada

Estado: Cidade: Endereço: Nome de Contato: Telefone: Email:
 GO Aparecida de Goiânia AV ZOROASTRO ARTIAGA, S/N Ludimila (62) 3519-9917 ludimila@medplushospitalar.com.br

02.776.642/0001-02 PESENTI & PELAIS LTDA R\$ 3.650,00



Marca: HR HOSPITALAR
 Fabricante: Fabricante não informado
 Modelo: HR-6005C
 Descrição: Descrição não informada

Estado: PR Cidade: Londrina Endereço: AV CELSO GARCIA CID, 1539 Telefone: (43) 3028-3568 Email: gpkionaga@gmail.com

17.930.584/0001-05 LUMINATA DISTRIBUIDORA - EIRELI R\$ 3.700,00

Marca: ASPIRATEX
 Fabricante: Fabricante não informado
 Modelo: HR-6005-C
 Descrição: Descrição não informada

Estado: TO Cidade: Paraíso do Tocantins Endereço: R JOSE OTAVIO, S/N Telefone: (63) 3602-2194 Email: luminatadistribuidora@gmail.com

06.207.441/0001-45 PROTEC EXPORT INDUSTRIA, COMERCIO, IMPORTACAO E EXPORTACAO DE EQUIPAMENTOS MEDICOS HOSPITALARES LTDA R\$ 3.702,72

Marca: PROTEC
 Fabricante: Fabricante não informado
 Modelo: 6164
 Descrição: Descrição não informada

Estado: SP Cidade: Cotia Endereço: ROD BUNJIRO NAKAO, 49800 Telefone: (11) 3768-6603

20.121.311/0001-16 W TEDESCO REFRIGERACAO EIRELI R\$ 4.800,00

Marca: ASPIRATEX
 Fabricante: Fabricante não informado
 Modelo: HR-6005-C2
 Descrição: Descrição não informada

Estado: PA Cidade: Belém Endereço: R VINTE E OITO DE SETEMBRO, 635 Nome de Contato: WILKER Telefone: (91) 98266-6666 Email: tedescorefrigeracao@yahoo.com.br

34.444.108/0001-95 PLG DISTRIBUIDORA DE PRODUTOS HOSPITALARES LTDA R\$ 6.800,00

Marca: RUBMED
 Fabricante: Fabricante não informado
 Modelo: HR6004
 Descrição: Descrição não informada

Estado: MG Cidade: Uberaba Endereço: AV LEOPOLDINO DE OLIVEIRA, 5100 Telefone: (34) 3352-4684 Email: diretorio@vidashopping.com.br

09.210.219/0001-90 PAULO JOSE MAIA ESMERALDO SOBREIRA R\$ 6.801,33

Marca: OLIDEF
 Fabricante: Fabricante não informado
 Modelo: OLIDEF
 Descrição: Descrição não informada

Estado: PB Cidade: Cajazeiras Endereço: AV SEVERINO CORDEIRO, 402 Nome de Contato: PAULO JOSÉ Telefone: (83) 3531-3217 Email: dentalcajazeiras@gmail.com

18.258.209/0001-15 CIRURGICA CERON IMPORTADORA E EXPORTADORA DE EQUIPAMENTOS HOSPITALARES E VETERINARIOS LTDA R\$ 6.801,33

Marca: ASPIRATEX
 Fabricante: Fabricante não informado
 Modelo: HR6005C
 Descrição: Descrição não informada

Estado: SC Cidade: Palhoça Endereço: R ALBERTO LAUREANO HENRICH, 50 Nome de Contato: CAMILA Telefone: (48) 3342-0121 Email: comercial@cirurgicaceron.com.br

30.650.401/0001-58 MULTMED COM. DE PRODUTOS MEDICO HOSPITALARES LTDA. R\$ 6.801,33

Marca: MD
 Fabricante: Fabricante não informado
 Modelo: MD
 Descrição: Descrição não informada

Estado: TO Cidade: Paraíso do Tocantins Endereço: AV JOSE DE ALENCAR, 243 Telefone: (63) 8485-3305 Email: yasminyvalves@gmail.com



Inc. II Art. 5º da IN 65 de 07 de Julho de 2021

Órgão: SOCIEDADE PERNAMBUCANA DE COMBATE AO CANCER / (1) SOCIEDADE PERNAMBUCANA DE COMBATE AO CANCER

Objeto: AQUISIÇÃO DE EQUIPAMENTO E MATERIAL PERMANENTE

Descrição: ASPIRADOR DE SECRECOES - FLUXO DE ASPIRAÇÃO: DE 31 A 49 LPM, VÁLVULA DE SEGURANÇA: POSSUI, SUPORTE COM RODÍZIOS: POSSUI, FRASCO: TERMOPLÁSTICO/VIDRO, VACUO LIVRE DE NO MÍNIMO 600,00 MM DE MERCURIO,VACUOMETRO CALIBRADO,SEM VALVULA,FRASCO COM VALCULA DE SEGURANCA PARA BLOQUEIO DE PASSAGEM DE LIQUIDOPARA O CABECOTE,FILTRO DE AR CONTRA AGENTES PATOGENICOS USADO NA DESCARGA DE AR, COM UM FRASCO COLETOR DE 2 LITROS OU CAPACIDADE SUPERIOR, COM VALCULA DE SEGURANCA, TRANSPARENTE ESTERELIZAVEL,ALIMENTACAO: 220V - 60 HZ,ACOMPANHA: MANGUEIRA PLASTICA TRANSPARENTE DE 1,50M DE COMPRIMENTO.

Data: 28/12/2021 09:15

Modalidade: Pregão

SRP: NÃO

Identificação: N°Licitação:913720

Lote/Item: 4/1

Ata: Link Ata

Adjudicação: 07/02/2022 14:05

Homologação: 07/02/2022 14:05

Fonte: www.licitacoes-e.com.br

Quantidade: 2

UF: PE

CNPJ	RAZÃO SOCIAL DO FORNECEDOR	VALOR DA PROPOSTA FINAL
------	----------------------------	-------------------------

06.207.441/0001-45 * VENCEDOR *	PROTEC EXPORT INDUSTRIA, COMERCIO, IMPORTACAO E EXPORTACAO DE EQUIPAMENTOS MEDICOS HOSPITALARES LTDA	R\$ 3.702,72
------------------------------------	--	--------------

Marca: Marca não informada

Fabricante: Fabricante não informado

Descrição: Aspirador cirúrgico, construído sobre estrutura de alumínio com pintura eletrostática a pó híbrida curada a 200°, tratada com banho de imersão de f osfato a base de zinco estabilizado a 120° base sobre quatro rodízios, sendo dois com sistema de freio, com excelente empunhadura para facilitar o deslocamento. Baixíssimo ruído (inferior a 55 db) e baixíssima vibração, cabeçote duplo com pistão totalmente isento de óleo, anel grafitado, rolamentos de lubrificação permanente, válvulas em aço inoxidável, proteção térmica do motor, vazão livre de 40 litros por minuto; vácuo máximo 635 mm/HG; pressão máxima aproximada de 6,00 KG/cm2 (6,6 bar), potência do motor 180 w; RPM 1700; corpo do motor confeccionado em alumínio injetado. Carenagem confeccionada em ABS. Frasco coletor confeccionado em polissulfona de alto impacto, translúcido, com capacidade de 05 (cinco) litros, com excelente resistência a impactos, com tampa confeccionada em nylon. Necessário que possua sistema de proteção contra transbordamentos e sistema de proteção ao motor com filtro antibacteriano. Peso inferior a 13 Kg. Tensão bi-volt. Acompanha também extensão confeccionada em silicone. Dimensões: 500 mm x 260 mm x 350 mm (C x L x A). Acessórios opcionais: pedal interruptor para trabalho de aspiração descontinuada, cânula metálica reutilizável. MARCA: PRÓPRIA

Estado:	Cidade:	Endereço:	Telefone:
SP	Cotia	ROD BUNJIRO NAKAO, 49800	(11) 3768-6603

FANEM LTDA.

R\$ 6.500,00

Marca: Marca não informada

Fabricante: Fabricante não informado

Descrição: ASPIRADOR CIRÚRGICO MARCA FANEM® MODELO DIA-PUMP® COLIBRI DPS600 Aspirador Dia-Pump Colibri® é um equipamento eletromédico e especialmente desenvolvido para execução de drenagens e aspiração de secreções e substâncias líquidas com diferentes densidades do organismo do paciente, mediante o controle e monitoração da pressão de aspiração, o que permite a sucção adequada em cada tipo de aplicação; A utilização do Aspirador Dia-Pump Colibri® é indicada para centros cirúrgicos, centros obstétricos, unidades de terapia intensiva adulta, pediátrica e neonatal, unidades de internação, clínicas e ambulatórios, com base em protocolos: Clínicos na assistência respiratória de pacientes adultos, pediátricos e neonatais, com diferentes tipos e calibres de sondas para aspiração de secreção traqueobrônquica nos casos de problemas respiratórios, intubação e/ou traqueostomia, parada respiratória e cardíaca e/ou ventilação assistida. Cirúrgicos no ato cirúrgico, com diferentes tipos de cânulas para aspiração de sangue, líquidos e secreções da cavidade cirúrgica; e aspiração o rototraqueal para intubação do paciente para anestesia geral. O aspirador cirúrgico Dia-Pump Colibri® DPS60 possui desenho moderno e ergonômico, de grande funcionalidade, com comandos na parte superior para facilitar seu uso, possibilitando ao operador trabalhar de em postura ereta ou sentado, com as seguintes características: Caixa de proteção do conjunto do motor, em plástico resistente, com proteção IP21; Silencioso, para trabalhos contínuos com baixo ruído (menor que 60 dBA), além de alta robustez, para uso profissional em hospitais e clínicas; Portátil, com alças de empunhadura, montado em móvel de estrutura metálica (pedestal) apoiada sobre quatro rodízios giratórios de 3 de diâmetro, com freio, permitindo fácil e suave movimentação; Construção em pistão, garantindo assim alta durabilidade e eliminando as superfícies de fricção. Isento de óleo, não necessitando de lubrificantes, o que elimina a possibilidade de se fornecer ao paciente ou ao operador ar contaminado de óleo; Vacuômetro para medição da pressão negativa, calibrado até 30 polHg (760 mmHg), grande e de fácil leitura; Painel de controle standard com indicação visual para equipamento energizado e modo de operação selecionado. Painel traseiro com chave de tecla para comutar entre modo de operação (contínuo ou intermitente); Knob giratório para ajuste de intensidade da pressão; Filtro de ar instalado no local da descarga do ar do equipamento para o ambiente, durante a aspiração cuja função é servir de barreira e evitar a contaminação do ar ambiente com microrganismos; Filtro hidrofóbico instalado entre o frasco e motor; Fluxo de aspiração: 60 LPM; Sucção de entrada: -90KPa / -675mmHg; Medidas externas com pedestal (LxPxH): 51 x 44 x 97 cm; Alimentação elétrica: 127/220V chave seletora; Potência elétrica prevista: 150 VA - Frequência: 50/60 Hz; Cabo de alimentação; suporte para enrolar o armazenamento do fio; Alça frontal para movimentação quando em operação e alça traseira para transporte; Registro ANVISA: 10224620077; Para cada equipamento acompanha: 01 Frasco coletor transparente e graduado, em PC, de 05 litros, com bôia mecânica de segurança e sistema anti-transbordamento. Frasco de PC e mangueira de silicone são autoclaváveis em 121°C. Tampa processável por termodesinfectora até 75°C.

Endereço:

Preço (Outros Entes Públicos) 3: Mediana das Propostas Finais

R\$ 2.517,25

Inc. II Art. 5º da IN 65 de 07 de Julho de 2021

Órgão: MUNICIPIO DE MONTES CLAROS / (1) CENTRAL DE COMPRAS

Objeto: AQUISIÇÃO DE MATERIAIS E BENS PERMANENTES DE FISIOTERAPIA, PARA ATENDER A DEMANDA DA SECRETARIA DE SAÚDE DO MUNICÍPIO DE MONTES CLAROS-MG.

Data: 11/11/2021 14:00

Modalidade: Pregão

SRP: NÃO

Identificação: N°Licitação:905321



Relatório gerado no dia 21/06/2022 14:45:59 (IP: 45.71.20.56)

Código Validação: OsbALZevdxBm%2fBD300eDghVambNKgfmuoXE%2fBf9zbBuSXGHVg9dC5RAdqXozlnyFPYgeeJclsg%3d
[http://www.bancodeprecos.com.br/CertificadoAutenticidade?](http://www.bancodeprecos.com.br/CertificadoAutenticidade?token=OsbALZevdxBm%252fBD300eDghVambNKgfmuoXE%252fBf9zbBuSXGHVg9dC5RAdqXozlnyFPYgeeJclsg%253d)

token=OsbALZevdxBm%252fBD300eDghVambNKgfmuoXE%252fBf9zbBuSXGHVg9dC5RAdqXozlnyFPYgeeJclsg%253d

Descrição: EQUIPAMENTO FISIOTERAPIA - ASPIRADOR DE SECREÇÕES ELÉTRICO
MÓVEL. FLUXO DE ASPIRAÇÃO : DE 31 À 49 LPM, VÁLVULA DE SEGURANÇA :
POSSUI SUPORTE COM RODÍZIOS : POSSUI FRASCO : TERMOPLÁSTICO/VIDRO.

Lote/Item: 9/1
Ata: Link Ata
Adjudicação: 10/12/2021 14:28
Homologação: 10/12/2021 14:28
Fonte: www.licitacoes-e.com.br
Quantidade: 2
UF: MG

CNPJ	RAZÃO SOCIAL DO FORNECEDOR	VALOR DA PROPOSTA FINAL
17.238.455/0001-42	A A Z SAUDE COMERCIO DE PRODUTOS MEDICOS E HOSPITALARES EIRELI	R\$ 1.475,00

* VENCEDOR *

Marca: Marca não informada

Fabricante: Fabricante não informado

Descrição: ASPIRADOR DE SECREÇÕES ELÉTRICO MÓVEL. FLUXO DE ASPIRAÇÃO : DE 31 À 49 LPM, VÁLVULA DE SEGURANÇA : POSSUI SUPORTE COM RODÍZIOS : POSSUI FRASCO : TERMOPLÁSTICO/VIDRO. QUANT: 2 UNDMARCA: NEVONI MODELO: CÔD. 14014POCVALOR UNIT: R\$ 4.935,00 VALOR TOTAL: R\$ 9,870,00

Estado:	Cidade:	Endereço:	Telefone:	Email:
RS	Caxias do Sul	R PROFESSORA VIERO, 1340	(54) 3227-7600/ (54) 9104-4386	prosaudeprodutos@yahoo.com.br

HAND LIFE SUPRIMENTOS MEDICOS E FISIOTERAPICOS LTD

R\$ 1.499,98

Marca: Marca não informada

Fabricante: Fabricante não informado

Descrição: ASPIRADOR DE SECREÇÕES ELÉTRICO MÓVEL. FLUXO DE ASPIRAÇÃO : DE 31 À 49 LPM, VÁLVULA DE SEGURANÇA : POSSUI SUPORTE COM RODÍZIOS : POSSUI FRASCO : TERMOPLÁSTICO/VIDRO. ASPIRATEX ASPIRADOR DE SECREÇÃO ANVISA 817317490022 unidades

Endereço:

ROYAL ATACADISTA E COMERCIO EIRELI

R\$ 1.785,00

Marca: Marca não informada

Fabricante: Fabricante não informado

Descrição: 2 UNIDADES. MARCA ASPIRATEX. MODELO - ASPIRADOR CIRURGICO HR-6005-C INF AD: POSSUI: MOTOR 1/3 49 LITROS POR MINUTOS ASPIRADOR DE SECREÇÕES ELÉTRICO MÓVEL. FLUXO DE ASPIRAÇÃO : DE 31 À 49 LPM, VÁLVULA DE SEGURANÇA : POSSUI SUPORTE COM RODÍZIOS : POSSUI FRASCO : TERMOPLÁSTICO/VIDRO.

Endereço:

CIRURGICA NORTE BRASIL PRODUTOS MEDICOS HOSPITALAR

R\$ 2.414,50

Marca: Marca não informada

Fabricante: Fabricante não informado

Descrição: ASPIRADOR DE SECREÇÕES ELÉTRICO MÓVEL. FLUXO DE ASPIRAÇÃO : DE 31 À 49 LPM, VÁLVULA DE SEGURANÇA : POSSUI SUPORTE COM RODÍZIOS : POSSUI FRASCO : TERMOPLÁSTICO/VIDRO. MARCA: MRM

Endereço:

ROSANGELA SOARES SARDINHA CORNETTA ME

R\$ 2.620,00

Marca: Marca não informada

Fabricante: Fabricante não informado

Descrição: 2 Unid ASPIRADOR DE SECREÇÕES ELÉTRICO MÓVEL. FLUXO DE ASPIRAÇÃO : DE 31 À 49 LPM, VÁLVULA DE SEGURANÇA : POSSUI SUPORTE COM RODÍZIOS : POSSUI FRASCO : TERMOPLÁSTICO/VIDRO HR 6005C

Endereço:

SALVI LOPES & CIA LTDA - ME.

R\$ 4.200,00

Marca: Marca não informada

Fabricante: Fabricante não informado

Descrição: ASPIRAVIDA

Endereço:

HEALTH SANTA LUZIA LTDA - EPP

R\$ 4.200,00

Marca: Marca não informada

Fabricante: Fabricante não informado

Descrição: ASPIRADOR DE SECREÇÕES ELÉTRICO MÓVEL - MARCA: MEDICATE/MD 600

Endereço:



MICRO SERVICE ELETRONICOS EIRELI

R\$ 4.750,00

Marca: Marca não informada

Fabricante: Fabricante não informado

Descrição: ASPIRADOR DE SECREÇÕES ELÉTRICO MÓVEL. FLUXO DE ASPIRAÇÃO : DE 31 À 49 LPM, VÁLVULA DE SEGURANÇA : POSSUI SUPORTE COM RODÍZIOS : POSSUI FRASCO : TERMOPLÁSTICO/VIDRO. marca modelo Nevonimovel

Endereço:

Item 6: VENTILADOR PULMONAR PRESSOMETRICO E VOLUMETRICO

Preço Estimado: R\$ 57.649,17 (un)

Percentual: - Preço Estimado Calculado: R\$ 57.649,17

Média dos Preços Obtidos: R\$ 57.649,17

Quantidade	Descrição	Observação
1 Unidade	<p>*Ventilador Pulmonar eletrônico microprocessado para pacientes neonatais, pediátricos e adultos. Possuir os seguintes modos de ventilação ou modos ventilatórios compatíveis: Ventilação com Volume Controlado; Ventilação com Pressão Controlada; Ventilação Mandatória Intermitente Sincronizada; Ventilação com suporte de pressão; Ventilação com suporte à volume; Ventilação com fluxo contínuo, ciclado a tempo e com pressão limitada ou modo volume garantido para pacientes neonatais; Ventilação em dois níveis, Ventilação Não Invasiva; Pressão Positiva Contínua nas Vias Aéreas - CPAP; Ventilação de Back up no mínimo nos modos espontâneos; Sistema de Controles: Possuir controle e ajuste para pelo menos os parâmetros com as faixas: Pressão controlada e pressão de suporte de no mínimo até 60cmH2O; Volume corrente de no mínimo entre 5 a 2000 ml; Frequência respiratória de no mínimo até 100 rpm; Tempo inspiratório de no mínimo entre 0,3 a 5,0 segundos; PEEP de no mínimo até 40 cmH2O; Sensibilidade inspiratória por fluxo de no mínimo entre 0,5 a 2,0 lpm; FiO2 de no mínimo 21 a 100%. Sistema de Monitorização: Tela colorida de no mínimo 12 polegadas touch-screen; Monitoração de volume por sensor proximal ou distal para pacientes neonatais e distal para pacientes adultos; Principais parâmetros monitorados / calculados: Volume corrente exalado, Volume corrente inspirado, pressão de pico, pressão de platô, PEEP, pressão média de vias aéreas, frequência respiratória total e espontânea, Tempo inspiratório, Tempo expiratório, FiO2 com monitoração por sensor paramagnético ou ultrassônico ou galvânico, relação I:E, resistência, complacência, pressão de oclusão e auto PEEP. Apresentação de curvas pressão x tempo, fluxo x tempo, volume x tempo, loops pressão x volume e fluxo x volume e apresentação de gráficos com as tendências de no mínimo 60 horas para PEEP, complacência, frequência respiratória, pressão máxima de via aérea (pico), pico de fluxo inspiratório, volume minuto, constante de tempo expiratório, concentração de oxigênio, pressão média de via aérea, ensaio de respiração espontânea, índice de stress e volume expiratório. Sistema de Alarmes com pelo menos: Alarmes de alta e baixa pressão inspiratória, alto e baixo volume minuto, frequência respiratória, alta/baixa FiO2, apneia, pressão de O2 baixa, pressão de ar baixa, falha no fornecimento de gás, falta de energia, baixa carga da bateria e para ventilador sem condição para funcionar, ou similar. Recurso de nebulização incorporado ao equipamento sem alteração da FiO2 ajustada; Tecla para pausa manual inspiratória e expiratória. Armazenar na memória os últimos parâmetros ajustados; Bateria interna recarregável com autonomia de no mínimo 30 minutos. O Ventilador deverá continuar ventilando o paciente mesmo com a falta de um dos gases em caso de emergência e alarmar indicando o gás faltante. Acompanhar no mínimo os acessórios: Umidificador aquecido, Jarra Térmica, Braço articulado, Pedestal com rodízios, Circuito paciente pediátrico/adulto, Circuito paciente neonatal/pediátrico, válvula de exalação, Mangueiras para conexão de oxigênio e ar comprimido. Atendimento às normas: NBR IEC 60601-1; NBR IEC 60601-1-2; Grau de proteção IP21. Alimentação elétrica a ser definida pela entidade solicitante.</p>	

Preço (Outros Entes Públicos) 1: Mediana das Propostas Finais

R\$ 63.500,00

Inc. II Art. 5º da IN 65 de 07 de Julho de 2021

Órgão: FUNDO MUNICIPAL DE SAÚDE DE SAPUCAIA/RJ

Data: 21/01/2022 10:00

Objeto: Aquisição de equipamentos e materiais permanentes para equipar a estrutura do Pronto Socorro desta municipalidade.

Modalidade: PREGÃO ELETRÔNICO

SRP: NÃO

Identificação: 34966

Lote/Item: 18/18

Ata: [Link Ata](#)

Fonte: licitnet.com.br

Quantidade: 1

Unidade: UN

UF: RJ



Relatório gerado no dia 21/06/2022 14:45:59 (IP: 45.71.20.56)

Código Validação: OsbALzevdxBm%2fBD3O0eDghVambNKgfmuoXE%2fBf9zbBuSXGHVg9dC5RAdqXozinyFPYgeeejclsg%3d
http://www.bancoderecos.com.br/CertificadoAutenticidade?

token=OsbALzevdxBm%252fBD3O0eDghVambNKgfmuoXE%252fBf9zbBuSXGHVg9dC5RAdqXozinyFPYgeeejclsg%253d

Descrição: Ventilador pulmonar pressométrico e volumétrico eletrônico microprocessado para pacientes neonatais - Ventilador pulmonar pressométrico e volumétrico eletrônico microprocessado para pacientes neonatais, pediátricos e adultos. Possuir os seguintes modos de ventilação ou modos ventilatórios compatíveis: ventilação com volume controlado; ventilação com pressão controlada; ventilação mandatória intermitente sincronizada; ventilação com suporte de pressão; ventilação com suporte à volume; ventilação com fluxo contínuo, ciclado a tempo e com pressão limitada ou modo volume garantido para pacientes neonatais; ventilação em dois níveis, ventilação não invasiva; pressão positiva contínua nas vias aéreas - cpap; ventilação de back up no mínimo nos modos espontâneos; sistema de controles: possuir controle e ajuste para pelo menos os parâmetros com as faixas: pressão controlada e pressão de suporte de no mínimo até 60cmh20; volume corrente de no mínimo entre 5 a 2000 ml; frequência respiratória de no mínimo até 100 rpm; tempo inspiratório de no mínimo entre 0,3 a 5,0 segundos; peep de no mínimo até 40 cmh20; sensibilidade inspiratória por fluxo de no mínimo entre 0,5 a 2,0 lpm; fio2 de no mínimo 21 a 100%. Sistema de monitorização: tela colorida de no mínimo 12 polegadas touch-screen; monitoração de volume por sensor proximal ou distal para pacientes neonatais e distal para pacientes adultos, principais parâmetros monitorados / calculados: volume corrente exalado, volume corrente inspirado, pressão de pico, pressão de platô, peep, pressão média de vias aéreas, frequência respiratória total e espontânea, tempo inspiratório, tempo expiratório, fio2 com monitoração por sensor paramagnético ou ultrassônico ou galvânico, relação i:e, resistência, complacência, pressão de oclusão e auto peep. Apresentação de curvas pressão x tempo, fluxo x tempo, volume x tempo, loops pressão x volume e fluxo x volume e apresentação de gráficos com as tendências de no mínimo 60 horas para peep, complacência, frequência respiratória, pressão máxima de via aérea (pico), pico de fluxo inspiratório, volume minuto, constante de tempo expiratório, concentração de oxigênio, pressão média de via aérea, ensaio de respiração espontânea, índice de stress e volume expiratório. Sistema de alarmes com pelo menos: alarmes de alta e baixa pressão inspiratória, alto e baixo volume minuto, frequência respiratória, alta/baixa fio2, apneia, pressão de o2 baixa, pressão de ar baixa, falha no fornecimento de gás, falta de energia, baixa carga da bateria e para ventilador sem condição para funcionar, ou similar. Recurso de nebulização incorporado ao equipamento sem alteração da fio2 ajustada; tecla para pausa manual inspiratória e expiratória. Armazenar na memória os últimos parâmetros ajustados; bateria interna recarregável com autonomia de no mínimo 30 minutos. O ventilador deverá continuar ventilando o paciente mesmo com a falta de um dos gases em caso de emergência e alarmar indicando o gás faltante. Acompanhar no mínimo os acessórios: umidificador aquecido, jarra térmica, braço articulado, pedestal com rodízios, circuito paciente pediátrico/adulto, circuito paciente neonatal/pediátrico, válvula de exalação, mangueiras para conexão de oxigênio e ar comprimido. Atendimento às normas: nbr iec 60601-1; nbr iec 60601-1-2; grau de proteção ip21. Alimentação elétrica a ser definida pela entidade solicitante.

CNPJ	RAZÃO SOCIAL DO FORNECEDOR	VALOR DA PROPOSTA FINAL
07.425.249/0001-98 * VENCEDOR *	VALE SUL FLUMINENSE EQUIPAMENTOS MEDICOS LTDA	R\$ 58.000,00
Marca: KTK Fabricante: Fabricante não informado Modelo: CARMEL Descrição: Descrição não informada		
Estado: RJ	Cidade: Volta Redonda	Endereço: R 41 C, 783
Nome de Contato: José Marcos		Telefone: (24) 3343-0416
		Email: valesul@ig.com.br
04.339.229/0001-06	INTER QUALITY REPRESENTACOES EIRELI	R\$ 69.000,00
Marca: INTERMED / VYAIRE Fabricante: Fabricante não informado Modelo: IX5 Descrição: Descrição não informada		
Estado: RJ	Cidade: Rio de Janeiro	Endereço: EST DO DENDE, 02000
Nome de Contato: OSMAR		Telefone: (21) 2467-4043
		Email: contato@interquality.net



Órgão: MUNICÍPIO DE AREAL/RJ

Objeto: Formação de Registro de Preços para futura e eventual Aquisição de materiais e equipamentos para atender ao Hospital Municipal Nossa Senhora das Dores, conforme proposta de Emenda Parlamentar nº. 068109090001200-01, com entrega parcelada em cronograma fornecido pela Secretaria Municipal de Saúde, conforme descrição e quantitativo descrito no Anexo I.

Descrição: VENTILADOR PULMONAR PRESSOMÉTRICO E VOLUMÉTRICO: VENTILADOR PULMONAR ELETRÔNICO MICROPROCESSADO PARA PACIENTES NEONATAIS - VENTILADOR PULMONAR PRESSOMÉTRICO E VOLUMÉTRICO: VENTILADOR PULMONAR ELETRÔNICO MICROPROCESSADO PARA PACIENTES NEONATAIS, PEDIÁTRICOS E ADULTOS. POSSUIR OS SEGUINTE MODOS DE VENTILAÇÃO OU MODOS VENTILATÓRIOS COMPATÍVEIS: VENTILAÇÃO COM VOLUME CONTROLADO; VENTILAÇÃO COM PRESSÃO CONTROLADA; VENTILAÇÃO MANDATÓRIA INTERMITENTE SINCRONIZADA; VENTILAÇÃO COM SUPORTE DE PRESSÃO; VENTILAÇÃO COM SUPORTE À VOLUME; VENTILAÇÃO COM FLUXO CONTÍNUO, CICLADO A TEMPO E COM PRESSÃO LIMITADA OU MODO VOLUME GARANTIDO PARA PACIENTES NEONATAIS; VENTILAÇÃO EM DOIS NÍVEIS, VENTILAÇÃO NÃO INVASIVA; PRESSÃO POSITIVA CONTÍNUA NAS VIAS AÉREAS - CPAP; VENTILAÇÃO DE BACK UP NO MÍNIMO NOS MODOS ESPONTÂNEOS; SISTEMA DE CONTROLES: POSSUIR CONTROLE E AJUSTE PARA PELO MENOS OS PARÂMETROS COM AS FAIXAS: PRESSÃO CONTROLADA E PRESSÃO DE SUPORTE DE NO MÍNIMO ATÉ 60CMH2O; VOLUME CORRENTE DE NO MÍNIMO ENTRE 5 A 2000 ML; FREQUÊNCIA RESPIRATÓRIA DE NO MÍNIMO ATÉ 100 RPM; TEMPO INSPIRATÓRIO DE NO MÍNIMO ENTRE 0,3 A 5,0 SEGUNDOS; PEEP DE NO MÍNIMO ATÉ 40 CMH2O; SENSIBILIDADE INSPIRATÓRIA POR FLUXO DE NO MÍNIMO ENTRE 0,5 A 2,0 LPM; FIO2 DE NO MÍNIMO 21 A 100%. SISTEMA DE MONITORIZAÇÃO: TELA COLORIDA DE NO MÍNIMO 12 POLEGADAS TOUCH-SCREEN; MONITORAÇÃO DE VOLUME POR SENSOR PROXIMAL OU DISTAL PARA PACIENTES NEONATAIS E DISTAL PARA PACIENTES ADULTOS; PRINCIPAIS PARÂMETROS MONITORADOS / CALCULADOS: VOLUME CORRENTE EXALADO, VOLUME CORRENTE INSPIRADO, PRESSÃO DE PICO, PRESSÃO DE PLATÔ, PEEP, PRESSÃO MÉDIA DE VIAS AÉREAS, REQUÊNCIA RESPIRATÓRIA TOTAL E ESPONTÂNEA, TEMPO INSPIRATÓRIO, TEMPO EXPIRATÓRIO, FIO2 COM MONITORAÇÃO POR SENSOR PARAMAGNÉTICO OU ULTRASSÔNICO OU GALVÂNICO, RELAÇÃO I:E, RESISTÊNCIA, COMPLACÊNCIA, PRESSÃO DE OCLUSÃO E AUTO PEEP. APRESENTAÇÃO DE CURVAS PRESSÃO X TEMPO, FLUXO X TEMPO, VOLUME X TEMPO, LOOPS PRESSÃO X VOLUME E FLUXO X VOLUME E APRESENTAÇÃO DE GRÁFICOS COM AS TENDÊNCIAS DE NO MÍNIMO 60 HORAS PARA PEEP, COMPLACÊNCIA, FREQUÊNCIA RESPIRATÓRIA, PRESSÃO MÁXIMA DE VIA AÉREA (PICO), PICO DE FLUXO INSPIRATÓRIO, VOLUME MINUTO, CONSTANTE DE TEMPO EXPIRATÓRIO, CONCENTRAÇÃO DE OXIGÊNIO, PRESSÃO MÉDIA DE VIA AÉREA, ENSAIO DE RESPIRAÇÃO ESPONTÂNEA, ÍNDICE DE STRESS E VOLUME EXPIRATÓRIO. SISTEMA DE ALARMES COM PELO MENOS: ALARMES DE ALTA E BAIXA PRESSÃO INSPIRATÓRIA, ALTO E BAIXO VOLUME MINUTO, FREQUÊNCIA RESPIRATÓRIA, ALTA/BAIXA FIO2, APNEIA, PRESSÃO DE O2 BAIXA, PRESSÃO DE AR BAIXA, FALHA NO FORNECIMENTO DE GÁS, FALTA DE ENERGIA, BAIXA CARGA DA BATERIA E PARA VENTILADOR SEM CONDIÇÃO PARA FUNCIONAR, OU SIMILAR. RECURSO DE NEBULIZAÇÃO INCORPORADO AO EQUIPAMENTO SEM ALTERAÇÃO DA FIO2 AJUSTADA; TECLA PARA PAUSA MANUAL INSPIRATÓRIA E EXPIRATÓRIA. ARMAZENAR NA MEMÓRIA OS ÚLTIMOS PARÂMETROS AJUSTADOS; BATERIA INTERNA RECARREGÁVEL COM AUTONOMIA DE NO MÍNIMO 30 MINUTOS. O VENTILADOR DEVERÁ CONTINUAR VENTILANDO O PACIENTE MESMO COM A FALTA DE UM DOS GASES EM CASO DE EMERGÊNCIA E ALARMAR INDICANDO O GÁS FALTANTE. ACOMPANHAR NO MÍNIMO OS ACESSÓRIOS: UMIDIFICADOR AQUECIDO, JARRA TÉRMICA, BRAÇO ARTICULADO, PEDESTAL COM RODÍZIOS, CIRCUITO PACIENTE PEDIÁTRICO/ADULTO, CIRCUITO PACIENTE NEONATAL/PEDIÁTRICO, VÁLVULA DE EXALAÇÃO, MANGUEIRAS PARA CONEXÃO DE OXIGÊNIO E AR COMPRIMIDO. ATENDIMENTO ÀS NORMAS: NBR IEC 60601-1; NBR IEC 60601-1-2; GRAU DE PROTEÇÃO IP21. ALIMENTAÇÃO ELÉTRICA A SER DEFINIDA PELA ENTIDADE SOLICITANTE.

Data: 11/01/2022 13:00

Modalidade: PREGÃO ELETRÔNICO

SRP: SIM

Identificação: 34489

Lote/Item: 11/1

Ata: [Link Ata](#)

Fonte: licitnet.com.br

Quantidade: 1

Unidade: UNID

UF: RJ



Relatório gerado no dia 21/06/2022 14:45:59 (IP: 45.71.20.56)

Código Validação: OsbALzcvdx8m%2fBD300eDghVambNKgfmuoXE%2fBf9zbBuSXGHVg9dC5RAdqXozinyfPYgeeejclsg%3d

<http://www.bancodeprecos.com.br/CertificadoAutenticidade?>

token=OsbALzcvdx8m%252fBD300eDghVambNKgfmuoXE%252fBf9zbBuSXGHVg9dC5RAdqXozinyfPYgeeejclsg%253d

CNPJ	RAZÃO SOCIAL DO FORNECEDOR	VALOR DA PROPOSTA FINAL
06.888.658/0001-68 * VENCEDOR *	AJB TECNOLOGIA COMERCIO E SERVICOS EIRELI	R\$ 48.899,00
Marca: MINDRAY Fabricante: Fabricante não informado Modelo: MDCR Descrição: Descrição não informada		
Estado: RJ	Cidade: Mesquita	Endereço: R ALUISIO PINTO DE BARROS, 171
		Nome de Contato: NAYANE
		Telefone: (21) 3488-9638
		Email: cotacoes.ajb@gmail.com
04.187.384/0001-54	LEISTUNG EQUIPAMENTOS LTDA.	R\$ 49.000,00
Marca: LEISTUNG Fabricante: Fabricante não informado Modelo: LUFT5 - Reg. nº 80203470015 Descrição: Descrição não informada		
Estado: SC	Cidade: Jaraguá do Sul	Endereço: R JOAO ROPELATTO, 202
		Telefone: (47) 3371-4747
42.952.193/0001-20	RM3 COMERCIO E DISTRIBUIDOR DE MEDICAMENTOS VETERINARIOS LTDA	R\$ 49.895,00
Marca: Ventilador S21 Fabricante: Fabricante não informado Modelo: Ventilador S21 Descrição: Descrição não informada		
Estado: RJ	Cidade: Areal	Endereço: PRACA IEDO FIUZA, 58
		Telefone: (24) 9204-5896
		Email: lacontabil1@gmail.com
07.425.249/0001-98	VALE SUL FLUMINENSE EQUIPAMENTOS MEDICOS LTDA	R\$ 49.900,00
Marca: KTK Fabricante: Fabricante não informado Modelo: Carmel Descrição: Descrição não informada		
Estado: RJ	Cidade: Volta Redonda	Endereço: R 41 C, 783
		Nome de Contato: José Marcos
		Telefone: (24) 3343-0416
		Email: valesul@ig.com.br
Preço (Outros Entes Públicos) 3: Mediana das Propostas Finais		R\$ 60.000,00
Inc. II Art. 5º da IN 65 de 07 de Julho de 2021		

Preço (Outros Entes Públicos) 3: Mediana das Propostas Finais R\$ 60.000,00
 Inc. II Art. 5º da IN 65 de 07 de Julho de 2021

Órgão: MUNICIPIO DE SIMOES FILHO / (1) LICIT PMSF	Data: 26/10/2021 08:00
Objeto: Adquirir EQUIPAMENTOS E MATERIAIS PERMANENTES para possibilitar que o município de Simões Filho, Bahia possa aparelhar a rede de Média e Alta Complexidade da Secretaria Municipal de saúde, principais unidades em que são ofertados ações e serviços de saúde no município - com as condições necessárias e aptas a suportar a demanda oriunda do CORONAVIRUS na região.	Modalidade: Pregão
	SRP: NÃO
	Identificação: Nº Licitação: 901336
	Lote/Item: 1/1
	Ata: Link Ata
	Adjudicação: 16/11/2021 16:10
	Homologação: 16/11/2021 16:10
	Fonte: www.licitacoes-e.com.br
	Quantidade: 4
	UF: BA
Descrição: VENTILADOR PULMONAR - VENTILADOR PULMONAR PRESSOMÉTRICO e Volumétrico: Ventilador Pulmonar eletrônico microprocessado para pacientes neonatais, pediátricos e adultos. Possuir os seguintes modos de ventilação ou modos ventilatórios compatíveis: Ventilação com Volume Controlado; Ventilação com Pressão Controlada; Ventilação Mandatória Intermitente Sincronizada; Ventilação com suporte de pressão; Ventilação com suporte à volume; Ventilação com fluxo contínuo, ciclado a tempo e com pressão limitada ou modo volume garantido para pacientes neonatais; Ventilação em dois níveis, Ventilação Não Invasiva; Pressão Positiva Contínua nas Vias Aéreas - CPAP; Ventilação de Back up no mínimo nos modos espontâneos; Sistema de Controles: Possuir controle e ajuste para pelo menos os parâmetros com as faixas: Pressão controlada e pressão de suporte de no mínimo até 60cmH20; Volume corrente de no mínimo entre 5 a 2000 ml; Frequência respiratória de no mínimo até 100 rpm;... VIDE ANEXO I DO TERMO DE REFERENCIA.	

CNPJ	RAZÃO SOCIAL DO FORNECEDOR	VALOR DA PROPOSTA FINAL
49.520.521/0001-69 * VENCEDOR *	INTERMED EQUIPAMENTO MEDICO HOSPITALAR LTDA	R\$ 60.000,00



Relatório gerado no dia 21/06/2022 14:45:59 (IP: 45.71.20.56)
 Código Validação: OsbALzevdxBm%2fBD3O0eDghVambNKgfmuoXE%2fBf9zbBuSXGHVg9dC5RAdqXozinyFPYgeeejclsg%3d
[http://www.bancodeprecos.com.br/CertificadoAutenticidade?](http://www.bancodeprecos.com.br/CertificadoAutenticidade?token=OsbALzevdxBm%252fBD3O0eDghVambNKgfmuoXE%252fBf9zbBuSXGHVg9dC5RAdqXozinyFPYgeeejclsg%253d)
 token=OsbALzevdxBm%252fBD3O0eDghVambNKgfmuoXE%252fBf9zbBuSXGHVg9dC5RAdqXozinyFPYgeeejclsg%253d

Marca: Marca não informada

Fabricante: Fabricante não informado

Descrição: Declaração: Declaramos que nos valores propostos estão incluídos todos os custos operacionais, encargos previdenciários, trabalhistas, tributários, comerciais e quaisquer outros que incidam direta ou indiretamente no fornecimento dos bens. Declaração: Declaramos que os preços ofertados, tanto na proposta inicial, quanto na etapa de lances, serão de nossa responsabilidade. Validade da proposta: 90 (noventa) dias, a contar da data de sua apresentação. Prazo de Entrega: 20 (vinte) dias após o recebimento da ordem de fornecimento. Declaração: Declaramos que providenciaremos a entrega e instalação dos materiais e equipamentos no local indicado, pela secretária em sem nenhum custo ao contratante, conforme emissão de ordem de fornecimento para qualquer quantidade solicitada. Local de Entrega: Almoxarifado da Secretária de Saúde, na Avenida Elmo Cereje de Farias, nº 1588, Cíla II, Simões Filho Bahia, CEP 43.700-000, no horário de expediente de segunda-feira à quinta-feira (das 08:00h às 17:00h) e nas sextas-feiras (das 08:00h às 13:00h) sob a supervisão do servidor responsável pela fiscalização. Prazo de garantia: 12 (Doze) meses, contados da data do recebimento definitivo. Declaração: Declaramos que seremos responsáveis pela substituição, troca ou reposição dos mesmos se, porventura, entregues com qualquer defeito, avaria ou incompatibilidade com as especificações do Termo de Referência e estamos de acordo com todos os subitens do item 24 (DA GARANTIA E ASSISTÊNCIA TÉCNICA DO PRODUTO). Prazo de Pagamento: 30 (trinta) dias após a apresentação da nota fiscal/fatura. MARCA/FABRICANTE: INTERMED MODELO: IX50RIGEM/PROCEDÊNCIA: NACIONAL/BRASILVENTILADOR PULMONAR NEONATAL, PEDIÁTRICO E ADULTO* Registro no Ministério da Saúde: 10243240052* Equipamento fabricado sob as normas técnicas NBR IEC 60601-1, NBR IEC 60601-1-2, NBR IEC 60601-1-6, NBR IEC 60601-1-8 e NBR ISO 80601-2-12.* Empresa certificada de acordo com Boas Práticas de Fabricação Ventilador eletrônico microprocessado indicado para o uso em terapia intensiva, para pacientes neonatais (a partir de 300 gramas), pediátricos e adultos (inclusive obesos com peso corporal acima de 250kg), com sugestão de ajustes automáticos baseados do peso ideal do paciente e tela touchscreen colorida de 12. Modos de ventilação com ciclos Assistido/Controlados (A/C) e SIMV+PS; Ventilação com Volume Controlado (VC); Ventilação com Pressão Controlada (PC); Ventilação com Fluxo Contínuo, Ciclada a Tempo e com Pressão Limitada (TCPL), Pressão Regulada com Volume Controlado (PRVC) e Volume Garantido (VG). Modos Espontâneos; Pressão de Suporte com Backup (PS+Backup) e Ventilação com Alívio de Pressão (APRV). Modos de Ventilação Não Invasiva (VNI): Pressão Positiva em Dois Níveis (Bilevel PC), Ciclado a Tempo e Limitado a Pressão (Ntcl), Pressão Positiva Contínua nas Vias Aéreas com Backup (CPAP+Backup), CPAP nasal com Backup (Ncpap+Backup), Ciclado a tempo Não Invasivo para uso com os Geradores LP (Bifásico LP) e CPAP Nasal para uso com os Geradores LP (Ncpap LP). Modo de espera (stand by). Ciclo de backup para apneia com atuação em todas as modalidades e modos de backup de apneia avançados para as modalidades PS, CPAP e Ncpap. Blender eletrônico interno. Provido de compensação de vazamentos, possibilitando ventilação não invasiva e ventilação com pressão positiva em dois níveis. Identificação automática do tipo de sensor de fluxo e limpeza periódica automática. (DESCRITIVO INCOMPLETO DEVIDO A FALTA DE CARACTERES DO LICITAÇÕES-E)

Estado:	Cidade:	Endereço:	Nome de Contato:	Telefone:	Email:
SP	Cotia	R SANTA MONICA, 980	CESAR	(11) 3106-8729	cesar.augusto@criclitar.com.br

Item 7: CAMA HOSPITALAR TIPO FAWLER MECANICA

Preço Estimado: R\$ 3.582,73 (un) Percentual: - Preço Estimado Calculado: R\$ 3.582,73 Média dos Preços Obtidos: R\$ 3.582,73

Quantidade	Descrição	Observação
8 Unidades	CAMA HOSPITALAR TIPO FAWLER MECANICA, COLÇÃO HOSPITALAR MINIMO D 20, POSSUIR RODIZIO, MATERIAL DE CONFECÇÃO/MANIVELAS/CABECEIRA E PESEIRA EM AÇO OU FERRO PINTADO/ NO MINIMO 2 COM 02 GRADES LATERAIS.	

Preço (Outros Entes Públicos) 1: Mediana das Propostas Finais

R\$ 4.325,00

Inc. II Art. 5º da IN 65 de 07 de Julho de 2021

Órgão: FUNDO MUNICIPAL DE SAÚDE DE ANAPURUS/MA	Data: 25/01/2022 09:00
Objeto: Registro de preços para aquisição de equipamentos/material permanente para atender as necessidades da Secretaria Municipal de Saúde. Conforme descrição. Do município de Anapurus/MA.	Modalidade: PREGÃO ELETRÔNICO
	SRP: SIM
Descrição: Cama Hospitalar Tipo Fawler Mecânica - (CABECEIRA E PESEIRA REMOVÍVEIS);(COLCHÃO D28) - Cama Hospitalar Tipo Fawler Mecânica - (CABECEIRA E PESEIRA REMOVÍVEIS);(COLCHÃO D28)	Identificação: 35166
	Lote/Item: 14/14
	Ata: Link Ata
	Fonte: licitanet.com.br
	Quantidade: 18
	Unidade: UND
	UF: MA

CNPJ

RAZÃO SOCIAL DO FORNECEDOR

VALOR DA PROPOSTA FINAL

07.554.943/0001-05	ADOVANDRO LUIZ FRAPORTI	R\$ 2.550,00
* VENCEDOR *		
Marca: ALFRS		
Fabricante: Fabricante não informado		
Modelo: ALF-CH AC02		
Descrição: Descrição não informada		

Estado:	Cidade:	Endereço:
RS	Encantado	R DOS IMIGRANTES, 467



Relatório gerado no dia 21/06/2022 14:45:59 (IP: 45.71.20.56)
 Código Validação: OsbALzevdxBm%2fBD300eDghVambNKgfmuoXE%2fBf9zbBusXGHVg9dC5RAdqXozinyFPYgeeejclsg%3d
[http://www.bancodeprecos.com.br/CertificadoAutenticidade?](http://www.bancodeprecos.com.br/CertificadoAutenticidade?token=OsbALzevdxBm%252fBD300eDghVambNKgfmuoXE%252fBf9zbBusXGHVg9dC5RAdqXozinyFPYgeeejclsg%253d)
 token=OsbALzevdxBm%252fBD300eDghVambNKgfmuoXE%252fBf9zbBusXGHVg9dC5RAdqXozinyFPYgeeejclsg%253d

CNPJ	RAZÃO SOCIAL DO FORNECEDOR	VALOR DA PROPOSTA FINAL
31.504.008/0001-19	EXPANSAO COMERCIO LTDA	R\$ 2.590,00
Marca: SALUTEM Fabricante: Fabricante não informado Modelo: S-8189 Descrição: Descrição não informada		
Estado: MA	Cidade: São Luís	Endereço: AV DO ALUMINIO, 05
		Telefone: (98) 9811-6345
34.075.280/0001-19	MEDPLUS HOSPITALAR COMERCIO E SERVICOS EIRELI	R\$ 3.242,16
Marca: RUBMED Fabricante: Fabricante não informado Modelo: RUBMED Descrição: Descrição não informada		
Estado: GO	Cidade: Aparecida de Goiânia	Endereço: AV ZOROASTRO ARTIAGA, S/N
		Nome de Contato: Ludimila
		Telefone: (62) 3519-9917
		Email: ludimila@medplushospitalar.com.br
01.501.826/0001-05	VITAL DISTRIBUIDORA EIRELI	R\$ 3.642,86
Marca: Map Fabricante: Fabricante não informado Modelo: UND Descrição: Descrição não informada		
Estado: MA	Cidade: São Luís	Endereço: R C, 517
		Telefone: (98) 8867-7347
		Email: vital-med@hotmail.com
26.628.908/0001-38	URSA COMERCIAL LTDA	R\$ 4.325,00
Marca: RENASCER Fabricante: Fabricante não informado Modelo: RN03020 Descrição: Descrição não informada		
Estado: SP	Cidade: Assis	Endereço: R VICENTE NEGRI, 15
		Telefone: (18) 3321-2529
		Email: setaassessoriac@gmail.com
79.805.263/0001-28	KSS COMERCIO E INDUSTRIA DE EQUIPAMENTOS MEDICO LTDA	R\$ 5.700,00
Marca: KSS Fabricante: Fabricante não informado Modelo: MANUAL FOWLER C/ ELEVAÇÃO - REG.: M.S. nº. 10242640028 Descrição: Descrição não informada		
Estado: PR	Cidade: São José dos Pinhais	Endereço: R CASTRO, 29
		Telefone: (41) 3382-2066
		Email: kss@grupokss.com.br
24.237.168/0001-83	TARCAL COMERCIO DE MAQUINAS, APARELHOS E EQUIPAMENTOS EIRELI	R\$ 5.750,00
Marca: KSS Fabricante: Fabricante não informado Modelo: MANUAL FOWLER C/ ELEVAÇÃO - REG.: M.S. nº. 10242640028 Descrição: Descrição não informada		
Estado: GO	Cidade: Anápolis	Endereço: AV DO CONTORNO GUARANY, 246
		Telefone: (62) 3315-5090/ (62) 3315-5090
		Email: contatotarcal@gmail.com
20.121.311/0001-16	W TEDESCO REFRIGERACAO EIRELI	R\$ 5.800,00
Marca: RS MÓVEIS Fabricante: Fabricante não informado Modelo: CAMA HOPSITALAR TIPO FAWLER MECÂNICA Descrição: Descrição não informada		
Estado: PA	Cidade: Belém	Endereço: R VINTE E OITO DE SETEMBRO, 635
		Nome de Contato: WILKER
		Telefone: (91) 98265-6666
		Email: tedscorefrigeracao@yahoo.com.br
23.178.900/0001-29	CIRURGICA IBIPORA EIRELI	R\$ 7.000,00
Marca: LEVITA Fabricante: Fabricante não informado Modelo: LV99 PP Descrição: Descrição não informada		
Estado: PR	Cidade: Ibiporã	Endereço: R 19 DE DEZEMBRO, 1362
		Telefone: (43) 3258-2900
		Email: cirurgicaibipora@gmail.com



Órgão: FUNDO MUNICIPAL DE SAÚDE DE SAPUCAIA/RJ
 Objeto: Aquisição de equipamentos e materiais permanentes para equipar a estrutura do Pronto Socorro desta municipalidade.
 Descrição: Cama hospitalar tipo fawler mecânica - Cama hospitalar tipo fawler mecânica, acompanhando colchão hospitalar mínimo d 28; possuir rodízios e grades laterais; material em aço ou ferro pintado, no mínimo 2 manivelas; possuir cabeceira e peseira (05-03-0218)

Data: 21/01/2022 10:00
 Modalidade: PREGÃO ELETRÔNICO
 SRP: NÃO
 Identificação: 34966
 Lote/Item: 4/4
 Ata: Link Ata
 Fonte: licitanet.com.br
 Quantidade: 2
 Unidade: UN
 UF: RJ

CNPJ RAZÃO SOCIAL DO FORNECEDOR VALOR DA PROPOSTA FINAL

08.117.794/0001-80 COMERCIAL DE EQUIPAMENTOS MEDICO HOSPITALARES SERRA DAS R\$ 1.650,00
 *VENCEDOR * ARARAS LTDA

Marca: SÃO LORENÇO
 Fabricante: Fabricante não informado
 Modelo: MECANICA
 Descrição: Descrição não informada

Estado: Cidade: Endereço: Telefone: Email:
 RJ Pirai AV DOS ACADEMICOS, 40 (22) 2537-0802 escritoriojgm@uol.com.br

10.921.809/0001-00 D3JF EMPREENDIMENTOS COMERCIAIS EIRELI R\$ 1.690,00

Marca: HOSPITALARE
 Fabricante: Fabricante não informado
 Modelo: HSP1014.2
 Descrição: Descrição não informada

Estado: Cidade: Endereço: Telefone: Email:
 MG Juiz de Fora AV PRESIDENTE JUSCELINO KUBITSCHEK, 4931 (32) 3226-4228 d3jf@hotmail.com

10.542.335/0001-95 CANAA DE CARMO DISTRIBUIDORA LTDA R\$ 2.232,00

Marca: SÃO LOURENÇO
 Fabricante: Fabricante não informado
 Modelo: SÃO LOURENÇO
 Descrição: Descrição não informada

Estado: Cidade: Endereço: Nome de Contato: Telefone: Email:
 RJ Carmo R ARMANDO CHAVES MONTEIRO, 105 Alessandro (22) 2537-0830 canaadistribuidorarj@gmail.com

21.276.825/0001-03 SILVIO VIGIDO R\$ 2.500,00

Marca: SALUTEM
 Fabricante: Fabricante não informado
 Modelo: S-0180
 Descrição: Descrição não informada

Estado: Cidade: Endereço: Nome de Contato: Telefone: Email:
 SP São Paulo AV DEPUTADO EMILIO CARLOS, 1384 Cida (11) 3459-6088 compras.smed@outlook.com

05.897.431/0001-16 MICROLLAGOS MICROSCOPIA CIENTIFICA EIRELI R\$ 3,019,00

Marca: horsehorse
 Fabricante: Fabricante não informado
 Modelo: horse
 Descrição: Descrição não informada

Estado: Cidade: Endereço: Telefone: Email:
 RJ Duque de Caxias AV VISCONDE DE SANTA TERESA, 100 (21) 2673-3395 microllagos@microllagos.com.br

03.749.855/0001-08 R.A.M MARQUES COMERCIO DE PRODUTOS MEDICOS EIRELI R\$ 3.259,00

Marca: RUBMED
 Fabricante: Fabricante não informado
 Modelo: RB3013-13
 Descrição: Descrição não informada

Estado: Cidade: Endereço: Nome de Contato: Telefone: Email:
 RJ Barra do Pirai EST BARAO DO TURVO, 33 Roberto Afonso Miranda Marques (24) 2433-1231 vendas@medicalsul.com.br

26.628.908/0001-38 URSA COMERCIAL LTDA R\$ 3.520,00



CNPJ

RAZÃO SOCIAL DO FORNECEDOR

VALOR DA PROPOSTA FINAL

Marca: RENASCER

Fabricante: Fabricante não informado

Modelo: RN03027

Descrição: Descrição não informada

Estado:

Cidade:

Endereço:

Telefone:

Email:

SP

Assis

R VICENTE NEGRI, 15

(18) 3321-2529

setaassessorjac@gmail.com

37.650.759/0001-20

BGF COMERCIAL LTDA

R\$ 3.606,00

Marca: LEVITA

Fabricante: Fabricante não informado

Modelo: LV 69

Descrição: Descrição não informada

Estado:

Cidade:

Endereço:

Telefone:

Email:

PR

Cambé

AV INGLATERRA, 1020

(49) 3251-2525

bgfcomercial2@gmail.com

27.602.134/0001-39

HEALTH SANTA LUZIA EIRELI

R\$ 4.500,00

Marca: ARTMED

Fabricante: Fabricante não informado

Modelo: ARTMED

Descrição: Descrição não informada

Estado:

Cidade:

Endereço:

Telefone:

Email:

MG

Santa Luzia

AV RAUL TEIXEIRA DA COSTA SOBRINHO, 940

(31) 3642-1205

contato@healthsantaluzia.com.br

Preço (Outros Entes Públicos) 3: Mediana das Propostas Finais

R\$ 3.404,20

Inc. II Art. 5º da IN 65 de 07 de Julho de 2021

Órgão: FUNDO MUNICIPAL DE SAÚDE DE CRISÓPOLIS/BA

Data: 11/01/2022 09:00

Objeto: A presente licitação tem por finalidade o Registro de Preços para eventual e futura contratação de empresa especializada em fornecimento de equipamento e material permanente, para atenção especializada em Saúde do município de Crisópolis, conforme disposições deste Edital e informações constantes no Anexo I – Termo de Referência.

Modalidade: PREGÃO ELETRÔNICO

SRP: SIM

Identificação: 34581

Lote/Item: 2/2

Ata: Link Ata

Fonte: licitanet.com.br

Quantidade: 1

Unidade: MÓVES

UF: BA

Descrição: CAMA HOSPITALAR TIPO FAWLER MECÂNICA - CAMA FAWLER MANUAL; CAMA HOSPITALAR MANUAL - CAMA HOSPITALAR TIPO FAWLER MECÂNICA - CAMA FAWLER MANUAL; CAMA HOSPITALAR MANUAL, CONSTRUIDA COM ESTRUTURA EM AÇO, COM MOVIMENTOS MANUAIS, LEITO ARTICULADO, DOTADO DE GRADES LATERAIS, CABECEIRA E PESEIRA, RODÍZIOS E SISTEMA DE FREIOS, BASE DO LEITO EM TUBOS RETANGULARES DE 30 X 50 MM, LEITO ARTICULAVEL , BASE EM BARRA CHATA EM AÇO LAMINADO 1020, DE 100 X 6 MM CALANDRADO E ACABAMENTO ARREDONDADO E PONTEIRAS DE PVC, CABECEIRA E PESEIRA REMOVÍVEIS CONFECIONADAS EM POLIETILENO DE ALTA DENSIDADE OU TERMOPLÁSTICO, GRADES CONFECIONADAS EM TUBOS OBLONGOS EM INOX; DIMENSÕES EXTERNAS APROXIMADAS (COMP X LARG X ALTURA) MÁXIMO 233 X 101 X 67 CM (GERAL); SISTEMA DE MOVIMENTAÇÃO, POSSUI TRÊS MANÍVELAS ARTICULÁVEIS PARAMOVIMENTO FOWLER, SENTADO, DORSO, VASCULAR, CARDÍACO E ELEVACÃO DE LEITO COM PROTEÇÃO EM CHAPA ARREDONDADA; RODÍZIOS: DIÂMETRO DE 4", SENDO DOIS COM SISTEMA DE FREIO EM DIAGONAL; PARA SUPORTA PESO ACIMA DE 180KG ACABAMENTO: PINTURA ELETROSTÁTICA A PO, COM EFICIÊNCIA ANTICORROSIVA POR MEIO DE FOSFATIZAÇÃO; SISTEMA DE PARA-CHOQUE NOS QUATRO CANTOS DA CAMA; ACESSÓRIO: COLCHÃO DE ESPUMA NAS DIMENSÕES DA CAMA COM DENSIDADE 28, ESPESSURA 10 CM REVESTIDO EM COURVIN, COM FECHAMENTO.

CNPJ

RAZÃO SOCIAL DO FORNECEDOR

VALOR DA PROPOSTA FINAL

11.311.773/0001-05

OKEY-MED DISTRIBUIDORA DE MEDICAMENTOS HOSPITALARES

R\$ 2.800,00

* VENCEDOR *

ODONTOLÓGICOS IMPORTAÇÕES E EXPORTAÇÕES EIRELI

Marca: TECMED

Fabricante: Fabricante não informado

Modelo: TECMED

Descrição: Descrição não informada



Relatório gerado no dia 21/06/2022 14:45:59 (IP: 45.71.20.56)

Código Validação: OsbALZevdx8m%2fBD300eDghVambNKgfmuoXE%2fBf9zbBuSXGHVg9dC5RAdqXozinyFPYggeeclsg%3d

http://www.bancodeprecos.com.br/CertificadoAutenticidade?

token=OsbALZevdx8m%252fBD300eDghVambNKgfmuoXE%252fBf9zbBuSXGHVg9dC5RAdqXozinyFPYggeeclsg%253d

29 / 49

Estado:	Cidade:	Endereço:	Nome de Contato:	Telefone:	Email:
BA	Itabuna	RDD BR 101, S/N	JAQUELINE	(73) 3215-5429	licitacao@grupohospitalar.com.br

07.554.943/0001-05 ADOVANDRO LUIZ FRAPORTI R\$ 2.940,00

Marca: ALFRS
 Fabricante: Fabricante não informado
 Modelo: ALF-CH ACO1
 Descrição: Descrição não informada

Estado:	Cidade:	Endereço:
RS	Encantado	R DOS IMIGRANTES, 467

40.876.269/0001-50 DISTRIBUIDORA DE PRODUTOS AGRESTE MERIDIONAL LTDA R\$ 3.868,40

Marca: BOND
 Fabricante: Fabricante não informado
 Modelo: CAMA HOSPITALAR TIPO FAWLER
 Descrição: Descrição não informada

Estado:	Cidade:	Endereço:	Telefone:	Email:
PE	Garanhuns	R SARGENTO SILVINO MACEDO, 03	(87) 3762-0445	silvandro_diego@hotmail.com

09.210.219/0001-90 PAULO JOSE MAIA ESMERALDO SOBREIRA R\$ 4.072,00

Marca: MODELO MOVEIS
 Fabricante: Fabricante não informado
 Modelo: MODELO MOVEIS
 Descrição: Descrição não informada

Estado:	Cidade:	Endereço:	Nome de Contato:	Telefone:	Email:
PB	Cajazeiras	AV SEVERINO CORDEIRO, 402	PAULO JOSÉ	(83) 3531-3217	dentalcajazeiras@gmail.com

Item 8: CAMA HOSPITALAR TIPO FAWLER ELETRICA

Preço Estimado: R\$ 8.691,33 (un) Percentual: - Preço Estimado Calculado: R\$ 8.691,33 Média dos Preços Obtidos: R\$ 8.691,33

Quantidade	Descrição	Observação
2 Unidades	Especificação Técnica: Estrutura em tubo de aço com tratamento antioxidante e acabamento com pintura em epóxi pó ou materia l superior. Movimentos Mínimos: Cabeceira, Fawler, Trendelemburg, Reverso do Trendelemburg, Cardíaco, Elevação de Altura. Gra des laterais articuláveis e fabricadas em polietileno ou material compatível. Acionamento através de controle remoto a fio ou tecla de membrana localizado nas grades/peseira. Gabeceira e peseira removíveis fabricadas em polietileno ou material compatível. Rodízios de no mínimo 4 polegadas de diâmetro, totalmente em material plástico com pelo menos 1 freio. Capacidade de carga de no mínimo 180Kg. Acompanha colchão compatível, mínimo densidade 28. Alimentação elétrica a ser definida pela entidade solicita nte.	

Preço (Outros Entes Públicos) 1: Mediana das Propostas Finais R\$ 9.931,00

Inc. II Art. 5º da IN 65 de 07 de Julho de 2021

Órgão: FUNDO MUNICIPAL DE SAÚDE DE SAPUCAIA/RJ
 Objeto: Aquisição de equipamentos e materiais permanentes para equipar a estrutura do Pronto Socorro desta municipalidade.
 Descrição: Cama hospitalar tipo fawler elétrica - Cama hospitalar tipo fawler elétrica, estrutura em tubo de aço com tratamento antioxidante e acabamento com pintura em epóxi pó ou material superior. Movimentos mínimos: cabeceira, fawler, trendelemburg, reverso do trendelemburg, cardíaco, elevação de altura. Grades laterais articuláveis e fabricadas em polietileno ou material compatível. Acionamento através de controle remoto a fio ou teclado de membrana localizado nas grades/peseira. Cabeceira e peseira removíveis fabricadas em polietileno ou material compatível. Rodízios de no mínimo 4 polegadas de diâmetro, totalmente em material plástico com pelo menos 1 freio. Capacidade de carga de no mínimo 180kg. Acompanha colchão compatível, mínimo densidade 28. Alimentação elétrica a ser definida pela entidade solicitante.(05-03-0217)

Data: 21/01/2022 10:00
 Modalidade: PREGÃO ELETRÔNICO
 SRP: NÃO
 Identificação: 34966
 Lote/Item: 3/3
 Ata: [Link Ata](#)
 Fonte: licitane.com.br
 Quantidade: 4
 Unidade: UN
 UF: RJ



CNPJ

RAZÃO SOCIAL DO FORNECEDOR

VALOR DA PROPOSTA FINAL

10.921.809/0001-00 D3JF EMPREENDIMENTOS COMERCIAIS EIRELI R\$ 7.160,00

* VENCEDOR *

Marca: HOSPITALARE

Fabricante: Fabricante não informado

Modelo: HSP2014

Descrição: Descrição não informada

Estado:	Cidade:	Endereço:	Telefone:	Email:
MG	Juiz de Fora	AV PRESIDENTE JUSCELINO KUBITSCHEK, 4931	(32) 3226-4228	d3jf@hotmail.com

08.117.794/0001-80 COMERCIAL DE EQUIPAMENTOS MEDICO HOSPITALARES SERRA DAS R\$ 7.199,00

ARARAS LTDA

Marca: sl

Fabricante: Fabricante não informado

Modelo: 04 MOTORES

Descrição: Descrição não informada

Estado:	Cidade:	Endereço:	Telefone:	Email:
RJ	Piraf	AV DOS ACADEMICOS, 40	(22) 2537-0802	escritoriojgm@uol.com.br

37.650.759/0001-20 BGF COMERCIAL LTDA R\$ 8.409,00

Marca: LEVITA

Fabricante: Fabricante não informado

Modelo: LV 198 PE

Descrição: Descrição não informada

Estado:	Cidade:	Endereço:	Telefone:	Email:
PR	Cambé	AV INGLATERRA, 1020	(43) 3251-2525	bgfcomercial2@gmail.com

21.276.825/0001-03 SILVIO VIGIDO R\$ 8.500,00

Marca: SALUTEM

Fabricante: Fabricante não informado

Modelo: S-8097C

Descrição: Descrição não informada

Estado:	Cidade:	Endereço:	Nome de Contato:	Telefone:	Email:
SP	São Paulo	AV DEPUTADO EMILIO CARLOS, 1384	Cida	(11) 3459-6088	compras.smed@outlook.com

03.749.855/0001-08 R.A.M MARQUES COMERCIO DE PRODUTOS MEDICOS EIRELI R\$ 9.931,00

Marca: RUBMED

Fabricante: Fabricante não informado

Modelo: RB-3013-4

Descrição: Descrição não informada

Estado:	Cidade:	Endereço:	Nome de Contato:	Telefone:	Email:
RJ	Barra do Piraf	EST BARAO DO TURVO, 33	Roberto Afonso Miranda Marques	(24) 2433-1231	vendas@medicafsul.com.br

05.897.431/0001-16 MICROLLAGOS MICROSCOPIA CIENTIFICA EIRELI R\$ 10.384,00

Marca: horse

Fabricante: Fabricante não informado

Modelo: horse

Descrição: Descrição não informada

Estado:	Cidade:	Endereço:	Telefone:	Email:
RJ	Duque de Caxias	AV VISCONDE DE SANTA TERESA, 100	(21) 2673-3395	microllagos@microllagos.com.br

26.628.908/0001-38 URSA COMERCIAL LTDA R\$ 11.752,70

Marca: LEVITA

Fabricante: Fabricante não informado

Modelo: LV 198 PE

Descrição: Descrição não informada

Estado:	Cidade:	Endereço:	Telefone:	Email:
SP	Assis	R VICENTE NEGRI, 15	(18) 3321-2529	setaassessoriac@gmail.com

10.542.335/0001-95 CANAA DE CARMO DISTRIBUIDORA LTDA R\$ 14.000,00

Marca: SÃO LOURENÇO

Fabricante: Fabricante não informado

Modelo: SÃO LOURENÇO

Descrição: Descrição não informada

Estado:	Cidade:	Endereço:	Nome de Contato:	Telefone:	Email:
RJ	Carmo	R ARMANDO CHAVES MONTEIRO, 105	Alessandro	(22) 2537-0830	canaadistribuidorarj@gmail.com



Relatório gerado no dia 21/06/2022 14:45:59 (IP: 45.71.20.56)

Código Validação: OsbALzcvdxBm%2fBD3O0eDghVambNKgfmuoXE%2fBf9zbBuSXGHVg9dC5RAAdqXozinyFPYgeeejclsg%3d

http://www.bancodeprecos.com.br/CertificadoAutenticidade?

token=OsbALzcvdxBm%252fBD3O0eDghVambNKgfmuoXE%252fBf9zbBuSXGHVg9dC5RAAdqXozinyFPYgeeejclsg%253d

CNPJ	RAZÃO SOCIAL DO FORNECEDOR	VALOR DA PROPOSTA FINAL
27.602.134/0001-39	HEALTH SANTA LUZIA EIRELI	R\$ 21.000,00
Marca: RC MOVEIS Fabricante: Fabricante não informado Modelo: RC MOVEIS Descrição: Descrição não informada		
Estado: MG	Cidade: Santa Luzia	Endereço: AV RAUL TEIXEIRA DA COSTA SOBRINHO, 940
		Telefone: (31) 3642-1205
		Email: contato@healthsantaluzia.com.br

Preço (Outros Entes Públicos) 2: Mediana das Propostas Finais R\$ 6.225,00
 Inc. II Art. 5º da IN 65 de 07 de Julho de 2021

Órgão: MUNICIPIO DE DAMOLANDIA / (1) PREFEITURA DE DAMOLANDIA Data: 09/08/2021 09:00
 Objeto: presente licitação tem por objeto a Aquisição de equipamentos e material para unidade de atenção especializada em saúde, vi a Proposta n. 08325.807000/1200-01 e n.08325.807000/1200-03, conforme condições e especificações estabelecidas no Edital e seus Anexos. Modalidade: Pregão
 SRP: NÃO
 Identificação: NºLicitação:884568
 Lote/Item: 4/1
 Ata: Link Ata
 Adjudicação: 27/08/2021 14:53
 Homologação: 27/08/2021 14:53
 Fonte: www.licitacoes-e.com.br
 Quantidade: 2
 UF: GO

Descrição: CAMA HOSPITALAR - Cama Hospitalar Tipo Fawler Elétrica Características Físicas: Estrutura em tubo de aço com tratamento antioxidante e acabamento com pintura em epóxi pó ou material superior. Movimentos Mínimos: Cabeceira, Fawler, Trendelemburg, Reverso do Trendelemburg, Cardíaco, Elevação de Altura. Grades laterais articuláveis e fabricadas em polietileno ou material compatíveis. Acionamento através de controle remoto a fio ou teclado de membrana localizado nas grades/ peseira. Cabeceira e peseira removíveis fabricadas em polietileno ou material compatíveis. Rodízios de no mínimo 4 polegadas de diâmetro, totalmente em material plástico com pelo menos 1 freio. Capacidade de carga de no mínimo 180 Kg. Acompanha colchão compatível, mínimo densidade 28. Alimentação elétrica a ser definida pela entidade solicitante.

CNPJ	RAZÃO SOCIAL DO FORNECEDOR	VALOR DA PROPOSTA FINAL
08.801.118/0001-20	GOÍAS MERCANTIL DE PRODUTOS HOSPITALARES LTDA	R\$ 4.639,50
* VENCEDOR *		
Marca: Marca não informada Fabricante: Fabricante não informado Descrição: CAMA FAWLER LUXO Cama Hospitalar Tipo Fawler Elétrica; Estrutura em tubo de aço com tratamento antioxidante e acabamento com pintura em epóxi pó. Movimentos Mínimos: Cabeceira, Fawler, Trendelemburg, Reverso do Trendelemburg, Cardíaco, Elevação de Altura. Grades laterais articuláveis e fabricadas em polietileno. Acionamento através de controle remoto a fio ou teclado de membrana localizado nas grades/ peseira. Cabeceira e peseira removíveis fabricadas em polietileno ou material compatíveis. Rodízios de no mínimo 4 polegadas de diâmetro, totalmente em material plástico com pelo menos 1 freio. Capacidade de carga de 180 Kg. Acompanha colchão compatível, densidade D-28. Alimentação elétrica a ser definida pela entidade solicitante. MARCA: SANTA CLARA. REGISTRO ANVISA: 80413280007 GARANTIA: 03 ANOS MARCA: SANTA CLARA/ MODELO: LUXO/ ANVISA: 80413280007		
Estado: GO	Cidade: Goiânia	Endereço: R 26, 225
		Telefone: (62) 3293-1710
		Email: goiasmercantil@terra.com.br

CIRURGICA BIRIGUI COMERCIO E REPRESENTACOES LTDA R\$ 4.689,50

Marca: Marca não informada
 Fabricante: Fabricante não informado
 Descrição: CAMA HOSPITALAR TIPO FAWLER ELÉTRICA CARACTERÍSTICAS FÍSICAS: ESTRUTURA EM TUBO DE AÇO COM TRATAMENTO ANTIOXIDANTE E A CABAMENTO COM PINTURA EM EPÓXI PÓ OU MATERIAL SUPERIOR. MOVIMENTOS MÍNIMOS: CABECEIRA, FAWLER, TRENDELEMBURG, REVERSO DO TRENDELEMBURG, CARDÍACO, ELEVAÇÃO DE ALTURA. GRADES LATERAIS ARTICULÁVEIS E FABRICADAS EM POLIETILENO OU MATERIAL COMPATÍVEIS. ACIONAMENTO ATRAVÉS DE CONTROLE REMOTO A FIO OU TECLADO DE MEMBRANA LOCALIZADO NAS GRADES/ PESEIRA. CABECEIRA E PESEIRA REMOVÍVEIS FABRICADAS EM POLIETILENO OU MATERIAL COMPATÍVEIS. RODÍZIOS DE NO MÍNIMO 4 POLEGADAS DE DIÂMETRO, TOTALMENTE EM MATERIAL PLÁSTICO COM PELO MENOS 1 FREIO. CAPACIDADE DE CARGA DE NO MÍNIMO 180 KG. ACOMPANHA COLCHÃO COMPATÍVEL, MÍNIMO DENSIDADE 28. ALIMENTAÇÃO ELÉTRICA A SER DEFINIDA PELA ENTIDADE SOLICITANTE. MARCA/FABRICANTE: DAQUINOMODELO: MD045AREGISTRO NA ANVISA: 80522110001

Endereço:

MEDICENTER PRODUTOS HOSPITALARES LTDA - ME	R\$ 4.785,00
--	--------------



Marca: Marca não informada
Fabricante: Fabricante não informado
Descrição: Cama Hospitalar Tipo Fowler Elétrica Características Físicas: Estrutura em tubo de aço com tratamento antioxidante e acabamento com pintura em epóxi pó ou material superior. Movimentos Mínimos: Cabeceira, Fowler, Trendelemburg, Reverso do Trendelemburg, Cardíaco, Elevação de Altura. Grades laterais articuláveis e fabricadas em polietileno ou material compatíveis. Acionamento através de controle remoto a fio ou teclado de membrana localizado nas grades/ peseira. Cabeceira e peseira removíveis fabricadas em polietileno ou material compatíveis. Rodízios de no mínimo 4 polegadas de diâmetro, totalmente em material plástico com pelo menos 1 freio. Capacidade de carga de no mínimo 180 Kg. Acompanha colchão compatível, mínimo densidade 28. Alimentação elétrica a ser definida pela entidade solicitante

Endereço:

PLG DISTRIBUIDORA DE PRODUTOS HOSPITALARES EIRELI

R\$ 5.000,00

Marca: Marca não informada
Fabricante: Fabricante não informado
Descrição: MARCA IND. 1035

Endereço:

HOSP-ODONTO COMERCIO ATACADISTA LTDA

R\$ 5.005,00

Marca: Marca não informada
Fabricante: Fabricante não informado
Descrição: Cama Hospitalar Tipo Fowler Elétrica Características Físicas: Estrutura em tubo de aço com tratamento antioxidante e acabamento com pintura em epóxi pó ou material superior. Movimentos Mínimos: Cabeceira, Fowler, Trendelemburg, Reverso do Trendelemburg, Cardíaco, Elevação de Altura. Grades laterais articuláveis e fabricadas em polietileno ou material compatíveis. Acionamento através de controle remoto a fio ou teclado de membrana localizado nas grades/ peseira. Cabeceira e peseira removíveis fabricadas em polietileno ou material compatíveis. Rodízios de no mínimo 4 polegadas de diâmetro, totalmente em material plástico com pelo menos 1 freio. Capacidade de carga de no mínimo 180 Kg. Acompanha colchão compatível, mínimo densidade 28. Alimentação elétrica a ser definida pela entidade solicitante. MARCA: METAMODELO: 150

Endereço:

A SUPREMA COMERCIAL LTDA - EPP

R\$ 5.825,00

Marca: Marca não informada
Fabricante: Fabricante não informado
Descrição: Cama Hospitalar Tipo Fowler Elétrica Características Físicas: Estrutura em tubo de aço com tratamento antioxidante e acabamento com pintura em epóxi pó ou material superior. Movimentos Mínimos: Cabeceira, Fowler, Trendelemburg, Reverso do Trendelemburg, Cardíaco, Elevação de Altura. Grades laterais articuláveis e fabricadas em polietileno ou material compatíveis. Acionamento através de controle remoto a fio ou teclado de membrana localizado nas grades/ peseira. Cabeceira e peseira removíveis fabricadas em polietileno ou material compatíveis. Rodízios de no mínimo 4 polegadas de diâmetro, totalmente em material plástico com pelo menos 1 freio. Capacidade de carga de no mínimo 180 Kg. Acompanha colchão compatível, mínimo densidade 28. Alimentação elétrica a ser definida pela entidade solicitante. MARCA: MEDI SAUDE. MODELO: MS-11.002

Endereço:

OP QUIRINO DISTRIBUIDORA EIRELI - ME

R\$ 6.225,00

Marca: Marca não informada
Fabricante: Fabricante não informado
Descrição: casa medica

Endereço:

BGF COMERCIAL LTDA

R\$ 8.990,00



Marca: Marca não informada

Fabricante: Fabricante não informado

Descrição: Cama hospitalar adulto elétrica (eletrônica) movida por 04 motores blindados; Estrutura da base aço em tubo de aço 50 x 30 x 1,5mm, com pés recuados, leito em chapa de aço fosfatizada de espessura 1,5mm, perfurado e estrado articulado em 4 seções, todas as partes metálicas (aço) recebem pintura eletrostática a pó (EPOXI) poliéster e polimerizado em estufa após tratamento Antiferruginoso. Cabeceira e Peseira removíveis confeccionadas em polietileno injetado rígido, com área de pega para transporte vazada para a proteção das mãos durante o transporte da cama evitando o risco de acidente, atendimento Técnico às normas INMETRO: ABNT NBR IEC 60601-1 e NBR IEC 60601-2-52:2013; 02 pares de grades laterais, sistema de grades com sistema semi-giro, fabricadas em polietileno material termoplástico de alta resistência. Movimentos: Realiza os seguintes movimentos motorizados acionados por controle remoto a fio: CABECEIRA, FOWLER, SEMI FOWLER, TRENDELEBURG, REVERSO TRENDELEBURG, DORSO, JOELHOS, SENTADO, VASCULAR, CADEIRA CARDÍACA, PERNAS e ELEVAÇÃO DE ALTURA. Acionamento (comando) dos motores: CONTROLE REMOTO MANUAL E MÓVEL A FIO com comprimento até 2500mm. Características Elétricas: Tensão: 110/240 Volts (bivolt automático); Frequência: 50/60Hz; Capacidade de Carga Segura: até 250kg (ANVISA e INMETRO) Dimensões e elevação: Dimensões internas da cama: Largura: 0,90m e Comprimento: 1,90m; Leito com variação da altura do estrado do leito ao chão: Mínima (baixa)= 0,63m e Máxima (elevada)=0,78m, sem colchão. Dimensões Externas Totais (com Cabeceira, Peseira e para-choques): Comprimento: 210cm e largura: 100cm; Acompanha acessórios: 01 Colchão Hospitalar da marca GYNFLEX, com INMETRO, de espuma flexível revestido em courvin azul, espuma flexível de poliuretano Densidade: D28 com 12cm de espessura, 04 rodízios em termoplástico com 100 mm (4?) de diâmetro, com sistema de freios diagonais em 2 rodas; 01 Cabo de força de 2,50 metros 01 Manual de operação Cor da cama BRANCA. MODELO: LV 198PE ? MARCA: LEVITA ? REGISTRO NA ANVISA: 80970290021

Endereço:

ADOVANDRO LUIZ FRAPORTI - ME

R\$ 8.995,00

Marca: Marca não informada

Fabricante: Fabricante não informado

Descrição: CAMA HOSPITALAR TIPO FAWLER ELÉTRICA Características Físicas: Estrutura em tubo de aço com tratamento antioxidante e acabamento com pintura em epóxi pó ou material superior. Movimentos Mínimos: Cabeceira, Fowler, Trendelemburg, Reverso do Trendelemburg, Cardíaco, Elevação de Altura. Grades laterais articuláveis e fabricadas em polietileno ou material compatíveis. Acionamento através de controle remoto a fio ou teclado de membrana localizada nas grades/ peseira. Cabeceira e peseira removíveis fabricadas em polietileno ou material compatíveis. Rodízios de no mínimo 4 polegadas de diâmetro, totalmente em material plástico com pelo menos 1 freio. Capacidade de carga de no mínimo 180 Kg. Acompanha colchão compatível, mínimo densidade 28. Alimentação elétrica a ser definida pela entidade solicitante. MARCA ALFRSFABRICANTE ALFRSMODELO ALF-CH AC01/EORIGEM NACIONALREGISTRO ANVISA 815 13180002

Endereço:

VITALMEDICA DISTR DE MOVIES E EQUIPAMENTOS HOSPITA

R\$ 9.948,40

Marca: Marca não informada

Fabricante: Fabricante não informado

Descrição: Cama Hospitalar Tipo FAWLER ELETRICA Características Físicas: Estrutura em tubo de AÇO com tratamento antioxidante e acabamento com pintura em epóxi pó ou material superior. Movimentos Mínimos: Cabeceira, Fowler, Trendelemburg, Reverso do Trendelemburg, Cardíaco, Elevação de Altura. Grades laterais articuláveis e fabricadas em polietileno ou material compatíveis. Acionamento através de controle remoto a fio ou teclado de membrana localizado nas grades/ peseira. Cabeceira e peseira removíveis fabricadas em polietileno ou material compatíveis. Rodízios de no mínimo 4 polegadas de diâmetro, totalmente em material plástico com pelo menos 1 freio. Capacidade de carga de no mínimo 180 Kg. Acompanha colchão compatível, mínimo densidade 28. Alimentação elétrica a ser definida pela entidade solicitante. Marca : VM Modelo: Eletrica

Endereço:

SALVI LOPES & CIA LTDA - ME.

R\$ 21.999,99

Marca: Marca não informada

Fabricante: Fabricante não informado

Descrição: ARTMED

Endereço:

VISAMED COMERCIO DE MATERIAL HOSPITALAR LTDA-ME

R\$ 22.000,00

Marca: Marca não informada

Fabricante: Fabricante não informado

Descrição: CAMA HOSPITALAR - MARCA: RC MOVEIS/RC MOVEIS

Endereço:

HEALTH SOLUTIONS COMERCIO E SERVICOS EIRELI - ME

R\$ 100.000,00



Marca: Marca não informada

Fabricante: Fabricante não informado

Descrição: Cama para hospital elétrica, modelo Prioma 600, marca ArjoHuntleigh. Possui uma estrutura de aço com um acabamento revestido com pintura epóxi com tratamento antiferruginoso. Os componentes plásticos da cama são feitos de uretano, polipropileno e náilon POM, ABS e plástico HDPE. Possui Carga de Trabalho Segura (SWL) 250 Kg. Rodízios simples ou duplos de 125mm ou 150mm com travamento central único ou individual. Grades laterais com comprimento total ou de ¼ das laterais. A cama possui controles incorporados nas grades laterais para enfermeira e paciente. O respaldo é constituído por quatro seções removíveis de ABS. Possui opcional de respaldo compatível com cassete de raio-x. As grades laterais, peseira e cabeceira são fabricadas em 100% HDPE (poli etileno de alta densidade). Seu encosto é retrátil. Liberação rápida do encosto de forma manual ou elétrica no caso de CPR/PCR. Permite a elevação manual de pé e panturrilha. Possui ganchos para bolsas de urina e trilho para cinta em ambos os lados da cama. Possui 4 soquetes para suportes de soro e outros acessórios. Possui retentor de colchão com contornos suaves. A cabeceira e a peseira são leves e removíveis. Possui 4 amortecedores de parede giratórios constituídos de poliuretano localizados na cabeceira e na peseira. Seu comprimento geral é de 219,5 cm podendo ser de até 248 cm com a base de prolongamento estendida. E largura geral de 101 cm. O respaldo/encosto possui ajuste entre 0° e 70°. O trendelemburg ou trendelemburg reverso possui ângulo de inclinação de 0° a 14°. Possui ajuste do ângulo da dobra do Joelho de 35° e ajuste do ângulo de posicionamento da panturrilha de até 25°. Variação de altura da plataforma (com rodízios de 12,5 cm) de 38,0 cm a 82,5 cm, Luz noturna opcional. O tamanho recomendado do colchão é de largura de 87 cm, comprimento de 198 cm e altura de 15 cm. O peso máximo do paciente é de 185 Kg. Bivolt automático (Potência elétrica 100- 240V ~ 50/60Hz Máx 3,9°). O equipamento é alimentado internamente e (somente backup por bateria). Peso do produto 142kg. Construída para cumprir todas as Normas Internacionais IEC 60601-1: 2005 + A1:2012, IEC 60601-1-2: 2007 e IEC 60601-2-52: 2009. Proteção IPX4 contra Entrada de Líquidos. MARCA/FÁBRICANTE: ARJO MODELO PRIOMA 600 GARANTIA 12 MESES ANVISA 816 95960028

Endereço:

Preço (Outros Entes Públicos) 3: Mediana das Propostas Finais

R\$ 9.918,00

Inc. II Art. 5º da IN 65 de 07 de Julho de 2021

Órgão: MUNICÍPIO DE CANARANA/MT

Data: 08/07/2021 13:30

Objeto: permanentes para atenção especializada em saúde, conforme propostas nº:13978.16000/1190-04; nº 13978.186000/1190-03 e nº 13978.186000/1190-02 (Fundo Nacional de Saúde – Reprogramação de Saldo) de acordo com as especificações do edital e anexos

Modalidade: PREGÃO ELETRÔNICO

SRP: NÃO

Identificação: 25241

Lote/Item: 23/23

Ata: Link Ata

Fonte: licitnet.com.br

Quantidade: 2

Unidade: UNID

UF: MT

Descrição: CAMA HOSPITALAR TIPO FAWLER ELÉTRICA - Estrutura em tubo de aço com tratamento antioxidante e acabamento com pintura em epóxi pó ou material superior. Movimentos Mínimos: Cabeceira - CAMA HOSPITALAR TIPO FAWLER ELÉTRICA - Estrutura em tubo de aço com tratamento antioxidante e acabamento com pintura em epóxi pó ou material superior. Movimentos Mínimos: Cabeceira, Fawler, Trendelemburg, Reverso do Trendelemburg, Cardíaco, Elevação de Altura. Grades laterais articuláveis e fabricadas em polietileno ou material compatível. Acionamento através de controle remoto a fio ou teclado de membrana localizado nas grades/peseira. Cabeceira e peseira removíveis fabricadas em polietileno ou material compatível. Rodízios de no mínimo 4 polegadas de diâmetro, totalmente em material plástico com pelo menos 1 freio. Capacidade de carga de no mínimo 180Kg. Acompanha colchão compatível, mínimo densidade 28. Alimentação elétrica a ser definida pela entidade solicitante.

CNPJ

RAZÃO SOCIAL DO FORNECEDOR

VALOR DA PROPOSTA FINAL

07.554.943/0001-05

ADOVANDRO LUIZ FRAPORTI

R\$ 9.500,00

* VENCEDOR *

Marca: ALFRS

Fabricante: Fabricante não informado

Modelo: ALF-CH AC01/E

Descrição: Descrição não informada

Estado:

Cidade:

Endereço:

RS

Encantado

R DOS IMIGRANTES, 467

06.127.890/0001-83

CONKAST EQUIPAMENTOS TECNOLOGICOS LTDA

R\$ 9.879,90

Marca: M.R.

Fabricante: Fabricante não informado

Modelo: M.R. ELETRICA

Descrição: Descrição não informada

Estado:

Cidade:

Endereço:

Telefone:

Email:

PR

Pinhais

R ALUISIO AZEVEDO, 475

(41) 3059-2887

conkast@conkast.com.br

37.650.759/0001-20

BGF COMERCIAL LTDA

R\$ 9.890,00



Relatório gerado no dia 21/06/2022 14:45:59 (IP: 45.71.20.56)

Código Validação: OsbALzevdxBm%2fBD300eDghVambNKgfmuoXE%2fBf9zbBuSXGHVg9dC5RAdqXozinyFPYgeeejclsg%3d
http://www.bancodeprecos.com.br/CertificadoAutenticidade?

token=OsbALzevdxBm%252fBD300eDghVambNKgfmuoXE%252fBf9zbBuSXGHVg9dC5RAdqXozinyFPYgeeejclsg%253d

CNPJ

RAZÃO SOCIAL DO FORNECEDOR

VALOR DA PROPOSTA FINAL

Marca: LEVITA
 Fabricante: Fabricante não informado
 Modelo: LV 198 PE
 Descrição: Descrição não informada

Estado: PR Cidade: Cambé Endereço: AV INGLATERRA, 1020 Telefone: (43) 3251-2525 Email: bgfcomercial2@gmail.com

22.228.679/0001-03 OP QUIRINO DISTRIBUIDORA DE PRODUTOS HOSPITALARES EIRELI R\$ 9.918,00

Marca: MEDI SAUDE
 Fabricante: Fabricante não informado
 Modelo: MS 11.102
 Descrição: Descrição não informada

Estado: GO Cidade: Aparecida de Goiânia Endereço: AV MANGUEIRAS, SN Nome de Contato: Uglene Telefone: (62) 3085-6368 Email: comercial.lbdistribuidora@hotmail.com

17.252.670/0001-06 VITALMEDICA DISTRIBUIDORA DE MOVEIS E EQUIPAMENTOS HOSPITALARES LTDA R\$ 10.000,00

Marca: VM
 Fabricante: Fabricante não informado
 Modelo: VM
 Descrição: Descrição não informada

Estado: GO Cidade: Goiânia Endereço: R C159, 873 Telefone: (62) 3941-2722 Email: gercomercial.vitalhospitalar@gmail.com

15.371.628/0001-70 CIRURGICA GONCALVES LTDA R\$ 10.438,00

Marca: SALUTEM S-8097-C
 Fabricante: Fabricante não informado
 Modelo: SALUTEM S-8097-C
 Descrição: Descrição não informada

Estado: MT Cidade: Cuiabá Endereço: AV GENERAL MELLO, 1527 Nome de Contato: tertuliano Telefone: (65) 3634-5142 Email: comercial@cirurgicagoncalves.com

20.121.311/0001-16 W TEDESCO REFRIGERACAO EIRELI R\$ 12.000,00

Marca: RS MÓVEIS
 Fabricante: Fabricante não informado
 Modelo: CAMA HOSPITALAR TIPO FAWLER ELÉTRICA
 Descrição: Descrição não informada

Estado: PA Cidade: Belém Endereço: R VINTE E OITO DE SETEMBRO, 635 Nome de Contato: WILKER Telefone: (91) 98266-6666 Email: tedescorefrigeracao@yahoo.com.br

Item 9: MONITOR MULTIPARAMETROS

Preço Estimado: R\$ 11.229,50 (un) Percentual: - Preço Estimado Calculado: R\$ 11.229,50 Média dos Preços Obtidos: R\$ 11.229,50

Quantidade	Descrição	Observação
1 Unidade	SUPORE P/ MONITOR POSSUI 5 PARÂMETROS BÁSICOS ECG/RESP/SPO2/PNI/TEMP TIPO/TAMANHO PRÉ CONFIGURADO/DE 10" A 12"	

Preço (Compras Governamentais) 1: Mediana das Propostas Finais

R\$ 10.608,50

Inc. I Art. 5º da IN 65 de 07 de Julho de 2021

Órgão: PREFEITURA MUNICIPAL DE FLORAI

Data: 08/11/2021 09:00

Objeto: Aquisição de equipamentos para as Unidades Básicas de Saúde, uma vez que, se faz necessário para reestruturação do trabalho das equipes e melhor atendimento de toda a população..

Modalidade: Pregão Eletrônico

SRP: NÃO

Identificação: NºPregão:572021 / UASG:987553

Lote/Item: /26

Ata: Link Ata

Fonte: www.comprasgovernamentais.gov.br



Relatório gerado no dia 21/06/2022 14:45:59 (IP: 45.71.20.56)

Código Validação: OsbALzevdxBm%2fBD3O0eDghVambNKgfmuoXE%2fBf9zbBusXGHVg9dC5RAdqXozinyFPYgeeejclsg%3d
[http://www.bancodeprecos.com.br/CertificadoAutenticidade?](http://www.bancodeprecos.com.br/CertificadoAutenticidade?token=OsbALzevdxBm%252fBD3O0eDghVambNKgfmuoXE%252fBf9zbBusXGHVg9dC5RAdqXozinyFPYgeeejclsg%253d)
 token=OsbALzevdxBm%252fBD3O0eDghVambNKgfmuoXE%252fBf9zbBusXGHVg9dC5RAdqXozinyFPYgeeejclsg%253d

Descrição: Ficheiro - Monitor multiparâmetros. Parâmetros básicos:

ecg/resp/spo2/pni/temp- tipo/tamanho de monitor: pré configurado/de 10 a 12-
suporte p/monitor: possui.Observações: Descritivo reduzido, mediante as
configurações de sistema de pregão eletrônico compras Net, sendo a descrição
completa no termo de referência anexo ao edital, configurações mínimas e
detalhes técnicos, favor acompanhar o edital juntamente com o termo de
referência inclusive quanto a unidade de medida, favor acompanhar a unidade de
medida do edital. Será desclassificada qualquer proposta que não esteja de
acordo com o termo de referência anexo ao edital.

Quantidade: 2
Unidade: Unidade
UF: PR

CatMat: 33499 - FICHEIRO, FICHEIRO

CNPJ	RAZÃO SOCIAL DO FORNECEDOR	VALOR DA PROPOSTA FINAL			
03.952.368/0001-48 * VENCEDOR *	HOSPLIFE COMERCIO DE EQUIPAMENTOS HOSPITALARES LTDA	R\$ 6.500,00			
Marca: SHENZHEN GOMEN Fabricante: SHENZHEN GOMEN Modelo: STAR 8000E Descrição: MONITOR MULTIPARÂMETROS, Parâmetros básicos; ECG/RESP/SPO2/PNI/TEMP - tipo/tamanho de monitor: pré configurado/de 10 a 12 - supor te p/monitor; possui.					
Estado: SC	Cidade: Florianópolis	Endereço: ROD JOAO PAULO, 695	Nome de Contato: Roselei Sartori	Telefone: (48) 3334-8174	Email: h.hospilife@yahoo.com.br

06.889.652/0001-05	AURION EQUIPAMENTOS ELETRONICOS LTDA	R\$ 6.575,00	
Marca: PROLIFE Fabricante: PROLIFE EQUIPAMENTOS MÉDICOS Modelo: C12 Descrição: MARCA:PROLIFE FABRICANTE: PROLIFE MODELO: C12 RMS: 10394530056 PROCEDÊNCIA: BRASIL Descrição Geral Desenvolvido com característi cas inovadoras, o C12 é um Monitor Multiparamétrico pré-configurado que possibilita a monitorização de 5 parâmetros básicos, Pressão Invasiva e preparação para Capnografia Mainstream ou Sidestream, que pode ser ativada com simples conexão de um sensor de Capnografia Mainstream ou Sidestream. Tela Visor LCD colorido de 12" com navegação através de botão rotativo e teclas de atalho, resolução mínima 800x600 pixels, tela touchsreen e possibilidade de alternar modo de exibição para números grandes, OxyCRG, visualização de outros leitos, entre outros tipos de telas. Software em português. Características Físicas Pes o aproximado de 2,7 kg, com dimensões de 300 mm x 155 mm x 278 mm e alça integrada. Índice de proteção contra água e partículas sólidas IPX1. Refrigeraç ão sem ventoinha e conexões internas tipo "board-to-board", que reduz ao máximo a utilização de cabos e fios, tornando o equipamento silencioso e estável. Int erface Possui conector RJ-45 para comunicação através de rede cabeada que possibilita a visualização de outros leitos, bem como conexão com a Central de Monitorização ProLife para até 128 leitos. Possui também comunicação pelo Protocolo HL7 para integrar com diversos Sistema de Informação Hospitalar ou C línicas (HIS ou CIS). Porta USB opcional para exportação de relatórios e comunicação com impressora externa. Alarmes Alarmes técnicos e fisiológicos, sonoro s e visuais, com 3 níveis de prioridade ajustáveis e memória para armazenar 200 eventos de alarme. Possui leds que diferenciam os tipos de alarme de acordo e oxícardiorespirograma. Além dos valores medidos, armazena 200 eventos de alarme, 200 eventos de arritmias e 2000 conjuntos de dados de PNI. Funções G erais Cálculo de medicamentos, hemodinâmicos, oxigenação, ventilação e função renal. Memória de 160 horas, modos noturno, espera e privado. Alimentação Alimentação bivolt automático (AC 100-240V) e bateria de Lítio, de 11.1V 220 mAh, interna recarregável pelo próprio monitor com autonomia mínima de 120 mi nutos. Especificações dos Parâmetros ECG: 3 ou 7 derivações simultâneas com análise de segmento ST e reconhecimento automático do cabo de ECG; análise de 26 tipos de arritmias; detecção de pulso de marcapasso; faixa de frequência cardíaca: de 15 a 350 bpm; possibilidade de gravação de uma derivação de ECG completa; gravação de 200 eventos de arritmia. Frequência Respiratória: Por bioimpedância, através de eletrodos de ECG; faixa de frequência respiratória: 0 a 1 50 rpm e apresentação de curva de respiração e alarme de apneia programável. Temperatura: faixa de temperatura: 0 a 50°C; com precisão de ± 0,1 °C. Pressã o Não Invasiva: Modos manual, automático e contínuo; intervalo do modo automático programável entre 1 minuto a 8 horas; faixa de pressão sistólica: 40 a 27 0 mmHg; faixa de pressão diastólica: 10 a 215 mmHg; faixa de pressão arterial média: 20 a 235 mmHg; proteção contra pressão alta por software; armazenam ento para revisão das últimas 2000 medidas; função de teste de vazamento de ar no sistema de PNI feita pelo usuário. Oximetria de Pulso: Tecnologia PLC®; F aixa de saturação de SpO2: 0 a 100%; faixa de frequência de pulso: 25 a 254 bpm. Apresentação do valor de saturação, curva pletismográfica, barra de pulso e f índice de perfusão. Acessórios que acompanham suporte p/monitor: possui Todos os acessórios necessários para o perfeito funcionamento do equipamento.			
Estado: SP	Cidade: São Paulo	Endereço: R MIRASSOL, 320	Telefone: (11) 5095-0057

05.286.960/0001-83	V. S. COSTA & CIA LTDA	R\$ 6.762,50		
Marca: COMEN STAR 8000E Fabricante: COMEN STAR 8000E Modelo: COMEN STAR 8000E Descrição: *Monitor multiparâmetros, Parâmetros básicos: ecg/resp/spo2/pni/temp-tipo/tamanho de monitor: pré configurado/de 10 a 12- suporte p/monitor; possui*				
Estado: PR	Cidade: Arapongas	Endereço: R FRANCELHO, 69	Telefone: (43) 33252-7897	Email: vscosta@vscosta.com.br

34.055.837/0001-50	CIRURGICAS MULLET IMPORTADORA E EXPORTADORA DE EQUIPAMENTOS HOSPITALARES E ODONTOLOGICOS EIRELI	R\$ 8.099,50
Marca: COMEN Fabricante: COMEN Modelo: STAR8000 Descrição: Monitor multiparâmetros. Parâmetros básicos: ecg/resp/spo2/pni/temp-tipo/tamanho de monitor: pré configurado/de 10 a 12- suporte p/monitor; possui. Observações: Descritivo reduzido, mediante as configurações de sistema de pregão eletrônico compras Net, sendo a descrição completa no termo de re ferência anexo ao edital, configurações mínimas e detalhes técnicos, favor acompanhar o edital juntamente com o termo de referência inclusive quanto a unida de de medida, favor acompanhar a unidade de medida do edital. Será desclassificada qualquer proposta que não esteja de acordo com o termo de referência an exo ao edital.		



Relatório gerado no dia 21/06/2022 14:45:59 (IP: 45.71.20.56)
Código Validação: OsbALzevdx8m%2fBD3O0eDghVambNKgfmuoXE%2fBf9zbBuSXGHVg9dC5RAdqXozinyFPYgeeejclsg%3d
[http://www.bancodeprecos.com.br/CertificadoAutenticidade?](http://www.bancodeprecos.com.br/CertificadoAutenticidade?token=OsbALzevdx8m%252fBD3O0eDghVambNKgfmuoXE%252fBf9zbBuSXGHVg9dC5RAdqXozinyFPYgeeejclsg%253d)
token=OsbALzevdx8m%252fBD3O0eDghVambNKgfmuoXE%252fBf9zbBuSXGHVg9dC5RAdqXozinyFPYgeeejclsg%253d

Estado: Cidade: Endereço: Nome de Contato: Telefone: Email:
 SC Águas Mornas R PEDRO JOSE GARCIA, 181 SUZANO STEFANES (48) 3086-2251/ (48) 9157-9997 cirurgicasmullet@gmail.com

22.540.455/0001-32 E P B LONDRINA - COMERCIO DE EQUIPAMENTOS MEDICO HOSPITALAR - EIRELI R\$ 8.100,00

Marca: INSTRAMED
 Fabricante: INSTRAMED
 Modelo: INMAX 12'
 Descrição: MONITOR MULTIPARÂMETROS, PARÂMETROS BÁSICOS: ECG/RESP/SPO2/PNI/TEMP- TIPO/TAMANHO DE MONITOR: PRÉ CONFIGURADO/DE 10 A 12- SUPORTE P/MONITOR: POSSUI,

Estado: Cidade: Endereço: Telefone:
 PR Londrina AVENIDA HENRIQUE MANSANO, 1030 (43) 3326-0291

38.200.470/0001-71 SEVEN IMPORT EQUIPAMENTOS MEDICOS LTDA R\$ 8.600,00

Marca: Mindray
 Fabricante: SHENZHEN MINDRAY BIO-MEDICAL ELECTRONICS CO., LTD -
 Modelo: UMEC-10/80943610144
 Descrição: O UMEC-10 é um monitor multiparamétrico sofisticado e portátil, que fornece uma solução altamente eficiente para as várias necessidades cotidianas das instituições médicas. Este monitor é versátil e facilmente adaptável para atender qualquer aplicação médica e perfil de paciente, aliado a conectividade a uma central de monitoração. Este equipamento inovador fornece tendências gráficas e tabulares de longa duração e está disponível em diversas configurações: desde a monitoração não invasiva básica até a multiparamétrica, cobrindo todos os requisitos médicos. Especificações Técnicas: Segurança Conforme as exigências da norma IEC e NBR IEC 60601, Marca CE de acordo com a MDD93/42/EEC Tamanho e Peso Dimensões: 315 mm (larg.) x 220 mm (alt.) x 155 mm (p. prof.) Peso: até 3,5 kg Grau de Proteção contra Ingresso de Água: IPX1 Ambiente Operacional Alimentação: 100 a 240 VAC, 50 / 60 Hz Temperatura: 0 a 40 °C Umidade: 15 a 95 % (não condensado) Tipos de Paciente Adulto, Pediátrico e Neonato Especificações de Desempenho Tela: LED Colorida de 10,4 polegadas Resolução: 800 x 600 pixels Traçado: até 8 formas de onda (esse no. é aumentado através da Tela Multiderivações) Velocidade de Varredura: 6,25 mm/s, 12,5 mm/s, 25 mm/s e 50 mm/s Indicadores: Alarme, Alimentação, Bateria, Bip de QRS e Alarme Sonoro Rede: Conexão com ou sem fio (wireless; opcional) à Central de Monitorização Bateria: Lítio 11,1 V, 2,5 Ah, recarregável, até 4 horas em funcionamento contínuo Tempo de Tendência: 120 horas Alarme: Sonoro (10 níveis) e Visual, para todos os parâmetros e situações Saída VGA: OPCIONAL Registrador opcional: Embutido, Térmico, 3 canais Papel para Registro: 50 mm Velocidade de Registro: 12,5 mm/s, 25 mm/s e 50 mm/s ECG Cabo: 3 ou 5 Vias Derivações: I, II, III (Cabo 3 Vias) ou I, II, III, aVR, aVL, aVF, V (Cabo 5 Vias) Forma de Onda de ECG: 2 canais (padrão); pela Tela Multiderivações, é possível exibir todas as derivações disponíveis Seleção de Ganho: x0,25; x0,5; x1; x2; Auto Velocidade de Varredura: 12,5 mm/s, 25 mm/s e 50 mm/s Faixa de Frequência Cardíaca: Adulto: 15 a 300 bpm; Pediátrico e Neonatal: 15 a 350 bpm Exatidão: 1 bpm ou 1% (o que for maior) Resolução: 1 bpm Proteção: Suporta uma tensão de 4000 VAC / 50 Hz; isolamento contra interferência eletrocirúrgica e desfibrilação Taxa de Rejeição e modo Modo Comum (CMRR): Modo Diagnóstico: >= 90 dB; Modo Monitor, Modo Cirurgia e Modo ST: >= 105 dB Modos de Operação: Diagnóstico, Monitor e Cirurgia Resposta de Frequência (Largura da Faixa): Diagnóstico: 0,05 a 150 Hz; Monitor: 0,5 a 40 Hz; Cirurgia: 1 a 20 Hz; Modo ST: 0,05 a 40 Hz Escala do Sinal: 1 mV ±5 % Faixa de Alarme: 15 a 350 bpm Detecção de Marcapasso: SIM Detecção do Segmento ST: SIM Faixa de Medida: -2,0 mV a 2,0 mV Análise de Arritmia: SIM Respiração Método: Impedância Torácica Faixa de medida da Frequência Respiratória: Adulto e Pediátrico: 0 a 120 rpm; Neonato: 0 a 150 rpm Resolução: 1 rpm Exatidão: 0 a 6 rpm; sem especificação; 7 a 150 rpm. ±2 rpm ou ±2% (o que for maior) Alarme de Apnéia ajustável Pressão Não Invasiva (PNI) Método: Oscilométrico Modos de Operação: Manual, Automático, Contínuo (STAT) Tipos de Medida: Pressão Arterial Sistólica, Pressão Arterial Diastólica, Pressão Arterial Média Faixa de Medida: Adulto: 10 a 290 mmHg; Pediátrico: 10 a 240 mmHg; Neonato: 10 a 140 mmHg Proteção contra sobrepensão: SIM Resolução: 1 mmHg Exatidão: Erro de Média e Desvio Padrão pela ANSI/AAMI SP10 Temperatura (Superficial e Intracavitária) Canal: 1 canal Faixa de Medida: 0 a 50 °C Resolução: 0,1 °C Exatidão: ±0,1 °C (sem incluir o sensor) SpO2 Mindray Faixa de Medida: 0 a 100% Resolução: 1% Precisão: 0 a 69: sem especificação; 70 a 100%: ±3% (neonatos); 70 a 100%: ±2% (adultos / pediátricos) Faixa de Frequência de Pulso: 20 a 300 bpm Resolução: 1 bpm Exatidão: ±3 bpm Acessórios: 01 cabo de ECG 5 vias; 01 sensor de oximetria clip adulto; 01 mangueira extensora para manguito de PNI; 01 manguito reutilizável adulto; 01 bateria; 01 cabo força 01 suporte para monitor. Marca: MINDRAY Modelo: UMEC-10 Fabricante: SHENZHEN MINDRAY BIO-MEDICAL ELECTRONICS CO., LTD - CHINA, REPÚBLICA POPULAR ANVISA: 80943610144

Estado: Cidade: Endereço: Telefone: Email:
 PR São José dos Pinhais RUA MANDIRITUBA, 64 (41) 3313-1665 licitacaop@hecadi.com.br

21.484.336/0001-47 MMH MED COMERCIO DE PRODUTOS HOSPITALARES LTDA R\$ 10.017,00

Marca: ALFAMED/VITA i100
 Fabricante: ALFAMED/VITA i100
 Modelo: ALFAMED/VITÁ i100
 Descrição: Monitor multiparâmetros, Parâmetros básicos: ecg/resp/spo2/pni/temp- tipo/tamanho de monitor: pré configurado/de 10 a 12- suporte p/monitor: possui

Estado: Cidade: Endereço: Nome de Contato: Telefone: Email:
 PR Maringá ROD PR-317, 6752 FERNANDA (44) 3354-5826 pregao@multihosp.com.br

14.308.899/0001-19 CIRURGICA OURO VERDE - COMERCIO DE MATERIAIS MEDICOS LTDA. R\$ 11.200,00

Marca: Comen
 Fabricante: Comen
 Modelo: Star8000F
 Descrição: Monitor multiparâmetros, Parâmetros básicos: ecg/resp/spo2/pni/temp tipo/tamanho de monitor: pré configurado/de 10 a 12- suporte p/monitor: possui

Estado: Cidade: Endereço: Telefone: Email:
 PR Londrina R TEREZA DE SOUZA, 86 (43) 3066-3125/ (43) 3066-3126 cirurgicaouroverde@cirurgicaouroverde.com.br

26.984.213/0001-99 R.A. MARTINS - DISTRIBUIDORA - EIRELI R\$ 14.560,00

Marca: instramed inmax 12'
 Fabricante: instramed inmax 12'
 Modelo: instramed inmax 12'
 Descrição: Monitor multiparâmetros, Parâmetros básicos: ecg/resp/spo2/pni/temp- tipo/tamanho de monitor: pré configurado/de 10 a 12- suporte p/monitor: possui



Estado:	Cidade:	Endereço:	Telefone:	Email:
PR	Londrina	R ODY SILVEIRA, 575	(43) 3328-0200	licitacao@ramdistribuidora.com.br

20.444.829/0001-90 CMED DISTRIBUIDORA LTDA R\$ 15.000,00

Marca: CONTEC
 Fabricante: CONTEC
 Modelo: CMS9000
 Descrição: Monitor multiparâmetros, Parâmetros básicos: ecg/resp/spo2/pni/temp- tipo/tamanho de monitor: pré configurado/de 10 a 12- suporte p/monitor: possui Marca e fabricante: CONTEC Modelo CMS9000

Estado:	Cidade:	Endereço:	Nome de Contato:	Telefone:	Email:
RS	Cachoeirinha	R SILVERIO MANOEL DA SILVA, 302	GAROLINE	(51) 3779-9887	admcmmed@gmail.com

04.956.527/0001-45 ORION COMERCIO DE ARTIGOS MEDICOS LTDA R\$ 16.319,75

Marca: GENERAL MEDITCH
 Fabricante: GENERAL MEDITCH
 Modelo: G3G
 Descrição: Monitor multiparâmetros, Parâmetros básicos: ecg/resp/spo2/pni/temp- tipo/tamanho de monitor: pré configurado/de 10 a 12- suporte p/monitor: possui

Estado:	Cidade:	Endereço:	Nome de Contato:	Telefone:	Email:
SP	São Paulo	R CALANDRA, 31	Rosimeire Stanzone dos Santos	(11) 2589-0838	orion20@terra.com.br

31.694.545/0001-79 KEEPCARE EQUIPAMENTOS E PRODUTOS MEDICOS LTDA R\$ 16.320,00

Marca: Comen
 Fabricante: Comen
 Modelo: Star8000F
 Descrição: Monitor multiparâmetros, Parâmetros básicos: ecg/resp/spo2/pni/temp- tipo/tamanho de monitor: pré configurado/de 10 a 12- suporte p/monitor: possui

Estado:	Cidade:	Endereço:	Telefone:	Email:
SP	São Paulo	R DOMINGOS RODRIGUES, 417	(11) 3771-5757/ (11) 3256-3701	administrativo@keepcaresaude.com.br

36.171.546/0001-52 RODRIGO SILVA CUSTODIO - COMERCIO E MANUTENCAO DE EQUIPAMENTOS MEDICOS R\$ 17.245,00

Marca: Instramed
 Fabricante: Instramed
 Modelo: Inmax
 Descrição: Monitor multiparâmetros, Parâmetros básicos: ecg/resp/spo2/pni/temp- tipo/tamanho de monitor: pré configurado/de 10 a 12- suporte p/monitor: possui

Estado:	Cidade:	Endereço:	Telefone:	Email:
PR	Londrina	AV ANGELINA RICCI VEZZOZZO, 1255	(43) 3334-3399/ (43) 9961-4212	comptecnologia@sercomtel.com.br

33.813.237/0001-40 REZENDE INDUSTRIA FABRICACAO E ASSISTENCIA TECNICA HOSPITALAR LTDA R\$ 17.247,00

Marca: CONTEC
 Fabricante: CONTEC
 Modelo: CMS9000
 Descrição: Monitor multiparâmetros, Parâmetros básicos: ecg/resp/spo2/pni/temp- tipo/tamanho de monitor: pré configurado/de 10 a 12- suporte p/monitor: possui

Estado:	Cidade:	Endereço:	Telefone:	Email:
PR	Lunardelli	R ESPIRITO SANTO, 183	(43) 3478-1363	equiparpr@hotmail.com

Preço (Outros Entes Públicos) 1: Mediana das Propostas Finais R\$ 10.300,00

Inc. II Art. 5º da IN 65 de 07 de Julho de 2021

Órgão:	Prefeitura Municipal de Juína/MT	Data:	15/03/2022 00:00
Objeto:	CARONA ATA DE REGISTRO DE PREÇOS N.º 009/2021 DO PREGÃO ELETRÔNICO N.º 008/2021, DO CONSÓRCIO PÚBLICO DE SAÚDE VALE DO TELES PIRES, PARA AQUISIÇÃO DE EQUIPAMENTOS HOSPITALARES (MONITORES MULTIPARÂMETROS), ATENDENDO AS DEMANDAS DA UNIDADE DE PRONTO ATENDIMENTO – UPA, DO MUNICÍPIO DE JUÍNA, MATO GROSSO	Modalidade:	Adesão/Carona em registro de preço
Descrição:	MONITOR MULTIPARAMETROS - 05 PARÂMETROS BÁSICOS: ECG/RESP/SPO2/PNI/TEM - MONITOR MULTIPARAMETROS - 05 PARÂMETROS BÁSICOS: ECG/RESP/SPO2/PNI/TEM	SRP:	SIM
		Identificação:	82022
		Lote/Item:	1/1
		Ata:	N/A
		Adjudicação:	15/03/2022 00:00
		Fonte:	portal.prefjuina-mt.agilicloud.com.br /Cidadao/ConsultaLicitacoes.aspx



Quantidade: 5
Unidade: un
UF: MT

CNPJ	RAZÃO SOCIAL DO FORNECEDOR	VALOR DA PROPOSTA FINAL
30.921,204/0001-26 * VENCEDOR *	FLORESTAMED COMERCIO DE MATERIAIS MEDICOS, ODONTOLOGICOS E HOSPITALARES EIRELI	R\$ 10.300,00
Marca: Marca não informada Fabricante: Fabricante não informado Descrição: Descrição não informada		
Estado: MG	Cidade: Belo Horizonte	Endereço: R IPIRANGA, 67
		Telefone: (31) 3044-4977 / (31) 3643-9881
		Email: florestamed@gmail.com

Preço BPS (Ministério da Saúde) 1: R\$ 12.780,00
Inc. III Art. 5º da IN 65 de 07 de Julho de 2021

Órgão: FUNDO MUNICIPAL DE SAUDE Data: 04/04/2022 00:00
Objeto: MONITOR MULTIPARÂMETRO, TIPO PRÉ CONFIGURADO, PARÂMETROS: ECG, PNI, 2 PI, SPO2, TEMP, RESP, DC, TIPO DE TELA: TELA LCD 10", ALTA RESOLUÇÃO, CARACTERÍSTICAS ADICIONAIS: CONGELAMENTO TELA E MEMÓRIA, COMPONENTES: ALARMES/BATERIA, OPCIONAIS 02: ARRITMIAS E SE
Fabricante: ALFA MED SISTEMAS MEDICOS LTDA
Fornecedor: BIO INFINITY COMERCIO HOSPITALAR E LOCAÇÃO EIRELI
Cidade: ARACAJU

Identificação: BR0405362
Fonte: Ministério da Saúde
Modalidade: Pregão
Quantidade: 3
Unidade: UNIDADE
UF: SE

Item 10: ESFIGMOMANOMETRO ADULTO

Preço Estimado: R\$ 155,28 (un) Percentual: - Preço Estimado Calculado: R\$ 155,28 Média dos Preços Obtidos: R\$ 155,28

Quantidade	Descrição	Observação
3 Unidades	TIPO/MATERIAL DE CONFECÇÃO DA BRAÇADEIRA ANALÓGICO/NYLON.	

Preço (Compras Governamentais) 1: Mediana das Propostas Finais. R\$ 124,22
Inc. I Art. 5º da IN 65 de 07 de Julho de 2021

Órgão: PREFEITURA MUNICIPAL DE COTIA Data: 10/05/2022 10:00
Objeto: Aquisição de Material Hospitalar. Modalidade: Pregão Eletrônico
Descrição: Esfigmomanômetro - Esfigmomanômetro Ajuste: Analógico, Aneróide, Tipo*: De Braço, Faixa De Operação: Até 300 MMHG, Material Braçadeira: Braçadeira Em Nylon, Tipo Fecho: Fecho Em Velcro, Tamanho: Adulto Obeso
SRP: NÃO
Identificação: N°Pregão: 52022 / UASG: 986361
Lote/Item: /8
Ata: [Link Ata](#)
Fonte: www.comprasgovernamentais.gov.br
Quantidade: 48
Unidade: Unidade
UF: SP

CNPJ	RAZÃO SOCIAL DO FORNECEDOR	VALOR DA PROPOSTA FINAL
39.707.683/0001-57 * VENCEDOR *	GTMED DISTRIBUIDORA DE MATERIAIS E EQUIPAMENTOS HOSPITALARES E ODONTOLOGICOS LTDA	R\$ 70,75
Marca: Premium Fabricante: Premium Modelo: Premium Descrição: Esfigmomanômetro obeso; material de confecção tecido em algodão; braçadeira/fecho em velcro. Premium Registro ANVISA n° 80275310022		
Estado: PR	Cidade: Londrina	Endereço: R ASA-BRANCA, 56
		Telefone: (43) 3336-9222
		Email: financeiro@gtmedhospitalar.com.br



CNPJ	RAZÃO SOCIAL DO FORNECEDOR	VALOR DA PROPOSTA FINAL
37.778.759/0001-00	CWBCARE PRODUTOS MEDICO HOSPITALARES LTDA	R\$ 83,53
Marca: PREMIUM Fabricante: WENZHOU KANGJU Modelo: OBESO Descrição: Esfigmomanômetro Ajuste: Analógico, Aneróide , Tipo*: De Braço , Faixa De Operação: Até 300 MMHG, Material Braçadeira: Braçadeira Em Nylon , T ipo Fecho: Fecho Em Velcro , Tamanho: Adulto Obeso		
Estado: PR	Cidade: Curitiba	Endereço: R GOUBER PINTO DIONISIO, 55
	Telefone: (41) 3042-0997	Email: cwbcare@medicalprodutos.com.br
36.171.546/0001-52	RODRIGO SILVA CUSTODIO - COMERCIO E MANUTENCAO DE EQUIPAMENTOS MEDICOS	R\$ 85,42
Marca: Premium Fabricante: Premium Modelo: Aneróide Obeso Descrição: Esfigmomanômetro obeso; material de confecção tecido em algodão; braçadeira/fecho em velcro. Anvisa 80275310022		
Estado: PR	Cidade: Londrina	Endereço: AV ANGELINA RICCI VEZOZZO, 1255
	Telefone: (43) 3334-3399/ (43) 9961-4212	Email: comtecnologia@sercomtel.com.br
23.690.002/0001-55	ZMED DISTRIBUIDORA DE MATERIAIS MEDICOS EIRELI	R\$ 87,50
Marca: PREMIUM Fabricante: WENZHOU Modelo: OBESO Descrição: Esfigmomanômetro obeso; material de confecção tecido em algodão; braçadeira/fecho em velcro.		
Estado: SP	Cidade: São Paulo	Endereço: R TENENTE-CORONEL SOARES NEIVA, 156
	Telefone: (11) 2295-0741/ (11) 7304-4208	Email: leonardo@squadracontabil.com.br
21.153.043/0001-87	H, F. E. COMERCIO DE MATERIAL MEDICO HOSPITALAR LTDA	R\$ 118,65
Marca: PAMED Fabricante: PAMED Modelo: UND Descrição: APARELHO PRESSAO OBESO		
Estado: PR	Cidade: Araçongas	Endereço: R UIRAPURU, 156
	Telefone: (43) 3252-4188	
33.375.370/0001-62	MAPMED DISTRIBUIDORA DE PRODUTOS HOSPITALARES EIRELI	R\$ 129,79
Marca: PREMIUM Fabricante: WENZHOU Modelo: BR20D Descrição: ESFIGMOMANOMETRO OBESO, MATERIAL DE CONFECÇÃO TECIDO EM NYLON, FECHO EM VELCRO. PROCEDÊNCIA: CHINA – RMS: 8027531002 2.		
Estado: SP	Cidade: São Paulo	Endereço: R ZANZIBAR, 980
	Nome de Contato: Magno	Telefone: (11) 2366-4358
	Email: mapmed@mapmedbrasil.com.br	
27.806.274/0001-29	PROMEDI DISTRIBUIDORA DE PRODUTOS HOSPITALARES LTDA	R\$ 129,98
Marca: PAMED Fabricante: PAMED Modelo: PA1005 Descrição: Esfigmomanômetro obeso; material de confecção tecido em algodão; braçadeira/fecho em velcro.		
Estado: RS	Cidade: Erechim	Endereço: AV CALDAS JUNIOR, 456
	Nome de Contato: FRANCIELE	Telefone: (54) 2106-1270
	Email: licitacaopromedi@gmail.com	
36.146.166/0001-68	MEDICAL.COM DISTRIBUIDORA DE MEDICAMENTOS EIRELI	R\$ 131,25
Marca: ACCUMED Fabricante: ACCUMED Modelo: ESHS20EN_V Descrição: Esfigmomanômetro obeso; material de confecção tecido em algodão; braçadeira/fecho em velcro.		
Estado: RJ	Cidade: Niterói	Endereço: R TEIXEIRA DE FREITAS, 164
	Telefone: (21) 9982-3689	Email: marciolucas.briefing@outlook.com
42.953.145/0001-57	IVAN RODRIGUES DE OLIVEIRA 13538919844	R\$ 141,15
Marca: premium Fabricante: premium Modelo: premium Descrição: Esfigmomanômetro Ajuste: Analógico, Aneróide , Tipo*: De Braço , Faixa De Operação: Até 300 MMHG, Material Braçadeira: Braçadeira Em Nylon , T ipo Fecho: Fecho Em Velcro , Tamanho: Adulto Obeso		
Estado: SP	Cidade: Cajamar	Endereço: R DOS GERANIOS (P IPES II), 158
	Telefone: (11) 3631-2009	Email: marcktec@yahoo.com.br



Relatório gerado no dia 21/06/2022 14:45:59 (IP: 45.71.20.56)
 Código Validação: OsbALzevdx8m%2fBD3O0eDghVambNKgfmuoXE%2fBf9zbBuSXGHVg9dC5RAAdqXozinyFPYgeeejclsg%3d
[http://www.bancodeprecos.com.br/CertificadoAutenticidade?](http://www.bancodeprecos.com.br/CertificadoAutenticidade?token=OsbALzevdx8m%252fBD3O0eDghVambNKgfmuoXE%252fBf9zbBuSXGHVg9dC5RAAdqXozinyFPYgeeejclsg%253d)
 token=OsbALzevdx8m%252fBD3O0eDghVambNKgfmuoXE%252fBf9zbBuSXGHVg9dC5RAAdqXozinyFPYgeeejclsg%253d

CNPJ	RAZÃO SOCIAL DO FORNECEDOR	VALOR DA PROPOSTA FINAL
22.687.351/0001-55	L.F. - COMERCIO DE PRODUTOS HOSPITALARES LTDA	R\$ 141,25
Marca: PAMED Fabricante: PAMED Modelo: PAMED Descrição: Esfigmomanômetro obeso; material de confecção tecido em algodão; braçadeira/fecho em velcro.		
Estado: SP	Cidade: São Paulo	Endereço: AVENIDA CONCEICAO, 3292
Nome de Contato: Audrei	Telefone: (11) 4135-4708	Email: lfhospitalares@lfhospitalares.com.br

Preço (Compras Governamentais) 2: Mediana das Propostas Finais R\$ 151,72
 Inc. I Art. 5º da IN 65 de 07 de Julho de 2021

Órgão: PREFEITURA MUNICIPAL DE DONA INÊS/PB Data: 29/04/2022 08:00
 Objeto: Aquisição de equipamento e material permanente para as Unidades Básicas de Saúde I, II, III, IV E V, deste Município. Modalidade: Pregão Eletrônico
 SRP: NÃO
 Descrição: Esfigmomanômetro - Ajuste: Analógico, Aneróide, Tipo Fecho: Fecho Em Velcro, Faixa De Operação: Até 300 MMHG, Tipo*: De Braço, Tamanho: Adulto Obeso, Material Braçadeira: Braçadeira Em Nylon, Identificação: N°Pregão:62022 / UASG:982015
 Lote/Item: /20
 Ata: [Link Ata](#)
 Fonte: www.comprasgovernamentais.gov.br
 Quantidade: 3
 Unidade: Unidade
 UF: PB

CNPJ	RAZÃO SOCIAL DO FORNECEDOR	VALOR DA PROPOSTA FINAL
42.650.279/0001-07 * VENCEDOR *	LONDRIHOSP IMPORTACAO E EXPORTACAO DE PRODUTOS MEDICO HOSPITALARES EIRELI	R\$ 91,67
Marca: PREMIUM Fabricante: PREMIUM Modelo: OBESO Descrição: ESFIGMOMANÔMETRO OBESO – ANALÓGICO/BRAÇADEIRA NYLON Endereço:		
09.478.023/0001-80	ODONTOMED COMERCIO DE PRODUTOS MEDICO HOSPITALARES LTDA	R\$ 100,00
Marca: ACCUMED PREMIUM Fabricante: ACCUMED PREMIUM Modelo: ACCUMED PREMIUM Descrição: ESFIGMOMANÔMETRO OBES ANALÓGICO/BRAÇADEIRA NYLON		
Estado: PB	Cidade: Sousa	Endereço: R ODON BEZERRA, 16
Nome de Contato: ANDRÉ	Telefone: (83) 3522-2850	Email: od.odontomed@hotmail.com
24.237.168/0001-83	TARCAL COMERCIO DE MAQUINAS, APARELHOS E EQUIPAMENTOS EIRELI	R\$ 133,33
Marca: PREMIUM Fabricante: WENZHOU Modelo: ESFIGMOMANÔMETRO Descrição: ESFIGMOMANÔMETRO OBESO – ANALÓGICO/BRAÇADEIRA NYLON		
Estado: GO	Cidade: Anápolis	Endereço: AV DO CONTORNO GUARANY, 246
Telefone: (62) 3315-5090 / (62) 3315-5090	Email: contatotarcal@gmail.com	
34.444.108/0001-95	PLG DISTRIBUIDORA DE PRODUTOS HOSPITALARES LTDA	R\$ 170,10
Marca: PREMIUM Fabricante: PREMIUM Modelo: PREMIUM Descrição: PREMIUM		
Estado: MG	Cidade: Uberaba	Endereço: AV LEOPOLDINO DE OLIVEIRA, 5100
Telefone: (34) 3352-4684	Email: diretoria@vidashopping.com.br	
40.876.269/0001-50	DISTRIBUIDORA DE PRODUTOS AGRESTE MERIDIONAL LTDA	R\$ 225,00



CNPJ RAZÃO SOCIAL DO FORNECEDOR VALOR DA PROPOSTA FINAL

Marca: ACCUMED
Fabricante: ACCUMED
Modelo: PREMIUM
Descrição: ESFIGMOMANÔMETRO OBESO – ANALÓGICO/BRAÇADEIRA NYLON

Estado: Cidade: Endereço: Telefone: Email:
PE, Garanhuns R SARGENTO SILVINO MACEDO, 03 (87) 3762-0445 silvanдро_diego@hotmail.com

42.117.901/0001-08 T. V. NUNES LEO MEDICAL R\$ 280,00

Marca: PREMIUM
Fabricante: PREMIUM
Modelo: ESFIGMOMANÔMETRO OBESO
Descrição: ESFIGMOMANÔMETRO OBESO – ANALÓGICO/BRAÇADEIRA NYLON

Estado: Cidade: Endereço: Telefone: Email:
PA Belém R VINTE E OITO DE SETEMBRO, 625 (91) 9615-9789 tnlmedical21@gmail.com

Preço (Compras Governamentais) 3: Mediana das Propostas Finais R\$ 189,90

Inc. I Art. 5º da IN 65 de 07 de Julho de 2021

Órgão: COMANDO DO EXERCITO Data: 01/03/2022 00:00
COMANDO DA 1 DIVISAO DE EXERCITO/RJ Modalidade: Dispensa de Licitação
Objeto: Aquisição de materiais hospitalares SRP: NÃO
Descrição: ESFIGMOMANÔMETRO - ESFIGMOMANÔMETRO, AJUSTE ANALÓGICO, ANERÓIDE, TIPO* DE BRAÇO, FAIXA DE OPERAÇÃO ATÉ 300 MMHG, MATERIAL BRAÇADEIRA BRAÇADEIRA EM NYLON, TIPO FECHOFECHO EM VELCRO, TAMANHO ADULTO Identificação: Dispensa de Licitação N° 8/2022 / UASG: 160297
Lote/Item: 7/1
CatMat: 432468 - ESFIGMOMANÔMETRO, AJUSTE:ANALÓGICO, ANERÓIDE, TIPO :DE Braço, FAIXA DE OPERAÇÃO:ATÉ 300 MMHG, MATERIAL BRAÇADEIRA: BRAÇADEIRA EM NYLON, TIPO FECHO: FECHO EM VELCRO, TAMANHO: ADULTO Ata: N/A
Fonte: www.comprasgovernamentais.gov.br
Quantidade: 2
Unidade: Unidade
UF: RJ

CNPJ RAZÃO SOCIAL DO FORNECEDOR VALOR DA PROPOSTA FINAL

31.109.248/0001-19 RODRIGO RODRIGUES DA COSTA 07467238738 R\$ 189,90
* VENCEDOR *

Marca: G-tech
Fabricante: Fabricante não informado
Descrição: ESFIGMOMANÔMETRO, AJUSTE ANALÓGICO, ANERÓIDE, TIPO* DE BRAÇO, FAIXA DE OPERAÇÃO ATÉ 300 MMHG, MATERIAL BRAÇADEIRA BRAÇADEIRA EM NYLON, TIPO FECHOFECHO EM VELCRO, TAMANHO ADULTO

Estado: Cidade: Endereço: Telefone: Email:
RJ Rio de Janeiro R FABIO LUZ, 75 (21) 3579-6228 itrparticipacoes@gmail.com

Item 11: ESTETOSCOPIO ADULTO

Preço Estimado: R\$ 220,67 (un) Percentual: - Preço Estimado Calculado: R\$ 220,67 Média dos Preços Obtidos: R\$ 220,67

Quantidade	Descrição	Observação
3 Unidades	TIPO DUPLO AUSCULTADOR AÇO INOXIDÁVEL	

Preço (Outros Entes Públicos) 1: Mediana das Propostas Finais R\$ 250,00

Inc. II Art. 5º da IN 65 de 07 de Julho de 2021

Órgão: Prefeitura Municipal de Ibaté Data: 11/04/2022 00:00
Objeto: AQUISIÇÃO DE EQUIPAMENTOS / MATERIAIS Modalidade: PREGÃO PRESENCIAL
SRP: SIM
Identificação: 40001322



Relatório gerado no dia 21/06/2022 14:45:59 (IP: 45.71.20.56)
Código Validação: OsbALzevdx8m%2fBD300eDghVambNKgfmuoXE%2fBf9zbBuSXGHVg9dC5RAAdqXozinyFPYgeeejclsg%3d
[http://www.bancodeprecos.com.br/CertificadoAutenticidade?](http://www.bancodeprecos.com.br/CertificadoAutenticidade?token=OsbALzevdx8m%252fBD300eDghVambNKgfmuoXE%252fBf9zbBuSXGHVg9dC5RAAdqXozinyFPYgeeejclsg%253d)
token=OsbALzevdx8m%252fBD300eDghVambNKgfmuoXE%252fBf9zbBuSXGHVg9dC5RAAdqXozinyFPYgeeejclsg%253d

Descrição: ESTETOSCÓPIO ADULTO - AUSCULTADOR EM AÇO INOXIDÁVEL, TIPO DUPLO, APARELHO PARA AUSCULTAÇÃO DE SONS CARDÍACOS E PULMONARES, PORTÁTIL E COM TUBOS FLEXÍVEIS, PARA USO EM PACIENTES ADULTOS. CARACTERÍSTICAS TÉCNICAS/ACESSÓRIOS: AUSCULTADOR EM AÇO INOX; TUBOS E - ESTETOSCÓPIO ADULTO - AUSCULTADOR EM AÇO INOXIDÁVEL, TIPO DUPLO, APARELHO PARA AUSCULTAÇÃO DE SONS CARDÍACOS E PULMONARES, PORTÁTIL E COM TUBOS FLEXÍVEIS, PARA USO EM PACIENTES ADULTOS. CARACTERÍSTICAS TÉCNICAS/ACESSÓRIOS: AUSCULTADOR EM AÇO INOX; TUBOS EM PVC RESISTENTES E FLEXÍVEIS; HASTES METÁLICAS CROMADAS; OLIVAS EM TERMOPLÁSTICO OU BORRACHA, QUE OFEREÇA VEDAÇÃO AOS RUÍDOS EXTERNOS; SOM SIMPLES, AUSCULTADOR COM DIAFRAGMA.(DEVERÁ CONSTAR EM PROPOSTA DE PREÇOS: MARCA, MODELO, Nº DO REGISTRO ANVISA)

Lote/Item: 1/5
Ata: N/A
Fonte: 200.205.131.110:5656/transparenci
a/
Quantidade: 1
Unidade: PC
UF: SP

CNPJ RAZÃO SOCIAL DO FORNECEDOR VALOR DA PROPOSTA FINAL

17.737.428/0001-14	HOSPÍTRONICA - COMERCIO DE EQUIPAMENTOS MEDICO HOSPITALAR LTDA					R\$ 250,00
* VENCEDOR *						
Marca: Marca não informada						
Fabricante: Fabricante não informado						
Descrição: Descrição não informada						
Estado:	Cidade:	Endereço:	Nome de Contato:	Telefone:	Email:	
PR	Loandina	AV CELSO GARCIA CID, 1523	LEANDRO	(43) 3341-0006	hospitronica1@gmail.com	

Preço (Outros Entes Públicos) 2: Mediana das Propostas Finais

R\$ 112,00

Inc. II Art. 5º da IN 65 de 07 de Julho de 2021

Órgão: MUNICÍPIO DE AREAL/RJ	Data: 11/01/2022 13:00
Objeto: Formação de Registro de Preços para futura e eventual Aquisição de materiais e equipamentos para atender ao Hospital Municipal Nossa Senhora das Dores, conforme proposta de Emenda Parlamentar nº. 068109090001200-01, com entrega parcelada em cronograma fornecido pela Secretaria Municipal de Saúde, conforme descrição e quantitativo descrito no Anexo I.	Modalidade: PREGÃO ELETRÔNICO
	SRP: SIM
	Identificação: 34489
	Lote/Item: 2/1
	Ata: Link Ata
	Fonte: licitane.com.br
	Quantidade: 2
	Unidade: UNID
	UF: RJ

CNPJ RAZÃO SOCIAL DO FORNECEDOR VALOR DA PROPOSTA FINAL

26.628.908/0001-38	URSA COMERCIAL LTDA					R\$ 96,50
* VENCEDOR *						
Marca: DIASYST						
Fabricante: Fabricante não informado						
Modelo: REFERÊNCIA: ETM-522						
Descrição: Descrição não informada						
Estado:	Cidade:	Endereço:	Telefone:	Email:		
SP	Assis	R VICENTE NEGRI, 15	(18) 3321-2529	setaassessoriac@gmail.com		

71.208.094/0001-37 ACI COMERCIO EIRELI R\$ 97,50

Marca: PREMIUM						
Fabricante: Fabricante não informado						
Modelo: CARDIOLOGICO						
Descrição: Descrição não informada						
Estado:	Cidade:	Endereço:	Nome de Contato:	Telefone:	Email:	
MG	Juiz de Fora	R JOSE MARTINS DA SILVA, 515	Irineu Roberto Rezende	(32) 3221-7944	licitacoes.acicomercio@yahoo.com.br	

42.952.193/0001-20 RM3 COMERCIO E DISTRIBUIDOR DE MEDICAMENTOS VETERINARIOS LTDA R\$ 105,00

Marca: G-TEC						
Fabricante: Fabricante não informado						
Modelo: G-TEC						
Descrição: Descrição não informada						



CNPJ RAZÃO SOCIAL DO FORNECEDOR VALOR DA PROPOSTA FINAL

Estado: RJ	Cidade: Areal	Endereço: PRACA IEDO FIUZA, 58	Telefone: (24) 9204-5896	Email: lacontabil@gmail.com
---------------	------------------	-----------------------------------	-----------------------------	--------------------------------

03.749.855/0001-08 R.A.M MARQUES COMERCIO DE PRODUTOS MEDICOS EIRELI R\$ 112,00

Marca: PREMIUM
Fabricante: Fabricante não informado
Modelo: ESTETOSCÓPIO ADULTO
Descrição: Descrição não informada

Estado: RJ	Cidade: Barra do Pirai	Endereço: EST BARAO DO TURVO, 33	Nome de Contato: Roberto Afonso Miranda Marques	Telefone: (24) 2433-1231	Email: vendas@medicalsul.com.br
---------------	---------------------------	-------------------------------------	--	-----------------------------	------------------------------------

41.926.487/0001-15 TELMA HONORIA DA COSTA 05623967647 R\$ 125,00

Marca: PA MED
Fabricante: Fabricante não informado
Modelo: ESTETO ADULTO
Descrição: Descrição não informada

Estado: MG	Cidade: Patos de Minas	Endereço: R ILDEFONSO BERNARDES, 175	Telefone: (34) 9968-1155	Email: newcaredistribuidora@hotmail.com
---------------	---------------------------	---	-----------------------------	--

37.240.147/0001-69 MICHELE ALVES E SILVA 09085983606 R\$ 140,00

Marca: PA MED
Fabricante: Fabricante não informado
Modelo: ESTETO ADULTO
Descrição: Descrição não informada

Estado: MG	Cidade: Patos de Minas	Endereço: R MURIAE, 274	Telefone: (34) 3822-2665	Email: mmr@mmservico.com.br
---------------	---------------------------	----------------------------	-----------------------------	--------------------------------

06.888.658/0001-68 AJB TECNOLOGIA COMERCIO E SERVICOS EIRELI R\$ 186,97

Marca: CREF
Fabricante: Fabricante não informado
Modelo: CREF
Descrição: Descrição não informada

Estado: RJ	Cidade: Mesquita	Endereço: R ALUISIO PINTO DE BARROS, 171	Nome de Contato: NAYANE	Telefone: (21) 3488-9638	Email: cotacoes.ajb@gmail.com
---------------	---------------------	---	----------------------------	-----------------------------	----------------------------------

Preço (Outros Entes Públicos) 3: Mediana das Propostas Finais R\$ 300,00

Inc. II Art. 5º da IN 65 de 07 de Julho de 2021

Órgão: FUNDO MUNICIPAL DE SAÚDE DE TOCANTINÓPOLIS/TO

Data: 30/11/2021 10:00

Objeto: Aquisição de equipamentos e materiais permanente (médico, hospitalar, odontológico, móveis, eletrodoméstico, materiais de escritório, informática) para a Atenção especializada em Saúde, objeto da Proposta nº 11266.993000/1200-06 do Ministério da Saúde

Modalidade: PREGÃO ELETRÔNICO

SRP: NÃO

Identificação: 32632

Lote/Item: 12/1

Descrição: Estetoscópio Adulto: TIPO: DUPLO AUSCULTADOR: AÇO INOXIDÁVEL - Estetoscópio Adulto: TIPO: DUPLO AUSCULTADOR: AÇO INOXIDÁVEL

Ata: [Link Ata](#)

Fonte: licitanet.com.br

Quantidade: 4

Unidade: Un

UF: TO

CNPJ RAZÃO SOCIAL DO FORNECEDOR VALOR DA PROPOSTA FINAL

37.584.023/0001-09 AS COMERCIO DE PRODUTOS HOSPITALARES EIRELI R\$ 30,00

* VENCEDOR *

Marca: ACCUMED
Fabricante: Fabricante não informado
Modelo: PREMIUM
Descrição: Descrição não informada

Estado: TO	Cidade: Palmas	Endereço: Q 103 NORTE RUA DE PEDESTRE NO 9, SN	Telefone: (63) 8402-2721	Email: asmed.to@gmail.com
---------------	-------------------	---	-----------------------------	------------------------------

00.545.222/0001-90 PROFARM COMERCIO DE MEDICAMENTOS E MATERIAL HOSPITALAR LTDA R\$ 35,00



Relatório gerado no dia 21/06/2022 14:45:59 (IP: 45.71.20.56)
Código Validação: OsbALzevdx8m%2fBD3O0eDghVambNKgfmuoXE%2fBF9zbBuSXGHVg9dC5RAdqXozinyFPYgeeejclsg%3d
[http://www.bancoderecos.com.br/CertificadoAutenticidade?](http://www.bancoderecos.com.br/CertificadoAutenticidade?token=OsbALzevdx8m%252fBD3O0eDghVambNKgfmuoXE%252fBF9zbBuSXGHVg9dC5RAdqXozinyFPYgeeejclsg%253d)
token=OsbALzevdx8m%252fBD3O0eDghVambNKgfmuoXE%252fBF9zbBuSXGHVg9dC5RAdqXozinyFPYgeeejclsg%253d

Marca: 376
 Fabricante: Fabricante não informado
 Modelo: 376
 Descrição: Descrição não informada

Estado: Cidade: Endereço: Telefone: Email:
 TO Palmas Q ASR SE 75 ALAMEDA 2, SN (63) 3228-2531 profarm.to@uol.com

24.603.766/0001-29 CLARA MARIA PEREIRA MARQUES R\$ 45,00

Marca: PREMIUM
 Fabricante: Fabricante não informado
 Modelo: ADULTO
 Descrição: Descrição não informada

Estado: Cidade: Endereço: Telefone: Email:
 MG Vespasiano R SENHOR DO BONFIM, 929 (31) 3991-0184 manancialequipamentos@gmail.com

22.228.679/0001-03 OP QUIRINO DISTRIBUIDORA DE PRODUTOS HOSPITALARES EIRELI R\$ 80,75

Marca: MD
 Fabricante: Fabricante não informado
 Modelo: AÇO INOX
 Descrição: Descrição não informada

Estado: Cidade: Endereço: Nome de Contato: Telefone: Email:
 GO Aparecida de Goiânia AV MANGUEIRAS, SN Uglene (62) 3085-6368 comercial.lbdistribuidora@hotmail.com

24.155.878/0001-64 ABS DISTRIBUIDORA DE MEDICAMENTOS LTDA R\$ 107,29

Marca: CBEMED
 Fabricante: Fabricante não informado
 Modelo: ESTETO BIC ETERNITY AD DUPLO INOX PRETO
 Descrição: Descrição não informada

Estado: Cidade: Endereço: Telefone: Email:
 PA Novo Repartimento R PORTO RICO, 07 (94) 9132-7703 antonioabss@bol.com.br

23.384.022/0001-06 MACRO PRODUTOS E SERVICOS LTDA R\$ 249,00

Marca: MISSOURI
 Fabricante: Fabricante não informado
 Modelo: Estetoscópio Adulto: TIPO: DUPLO AUSCULTADOR: AÇO INOXIDÁVEL
 Descrição: Descrição não informada

Estado: Cidade: Endereço: Telefone: Email:
 TO Palmas Q ARNE 41 AVENIDA LO 12, SN (63) 9207-4042 macroprodutoserv@gmail.com

20.444.829/0001-90 CMED DISTRIBUIDORA LTDA R\$ 300,00

Marca: accumed
 Fabricante: Fabricante não informado
 Modelo: adulto
 Descrição: Descrição não informada

Estado: Cidade: Endereço: Nome de Contato: Telefone: Email:
 RS Cachoeirinha R SILVERIO MANOEL DA SILVA, 302 CAROLINE (51) 3779-9887 admcmcd@gmail.com

38.408.899/0001-59 EQUIMED EQUIPAMENTOS MEDICOS HOSPITALARES LTDA R\$ 375,00

Marca: Kindcare
 Fabricante: Fabricante não informado
 Modelo: KT-107
 Descrição: Descrição não informada

Estado: Cidade: Endereço: Telefone: Email:
 PR Pinhais R GRACA ARANHA, 875 (41) 3667-9820 equimed@uol.com.br

31.496.882/0001-51 MC COM. DE EQUIP. HOSPITALARES LTDA. R\$ 376,00

Marca: PREMIUM
 Fabricante: Fabricante não informado
 Modelo: ADULTO
 Descrição: Descrição não informada

Estado: Cidade: Endereço: Telefone: Email:
 TO Paraiso do Tocantins AV BERNARDO SAYAO, 570 (63) 3602-2343 moveisparaiso.esc@gmail.com

30.557.253/0001-21 UP DISTRIBUIDORA COMERCIO DE EQUIPAMENTOS HOSPITALARES LTDA R\$ 376,00



CNPJ

RAZÃO SOCIAL DO FORNECEDOR

VALOR DA PROPOSTA FINAL

Marca: MIKATOS/MIKATOS

Fabricante: Fabricante não informado

Modelo: 162INX

Descrição: Descrição não informada

Estado:

Cidade:

Endereço:

Telefone:

Email:

TO

Araguaína

AV EUROPA, SN

(63) 9202-3819

up@updistribui.com.br

17.930.584/0001-05 LUMINATA DISTRIBUIDORA - EIRELI

R\$ 376,00

Marca: PREMIUM

Fabricante: Fabricante não informado

Modelo: ANEIRODE

Descrição: Descrição não informada

Estado:

Cidade:

Endereço:

Telefone:

Email:

TO

Paraíso do Tocantins

R JOSE OTAVIO, S/N

(63) 3602-2194

luminatadistribuidora@gmail.com

42.378.504/0001-90 CCN COM. DE MAT. HOSPITALARES LTDA

R\$ 376,00

Marca: HEINE GAMMA

Fabricante: Fabricante não informado

Modelo: HEINE GAMMA

Descrição: Descrição não informada

Estado:

Cidade:

Endereço:

Telefone:

Email:

TO

Paraíso do Tocantins

AV PERIMETRAL SUL, 719

(63) 8447-5872

vendascctronorte@gmail.com

29.316.592/0001-37 NEW LIFE COMERCIO DE MEDICAMENTOS EIRELI

R\$ 544,00

Marca: FIBRA CIRURGICA

Fabricante: Fabricante não informado

Modelo: FIBRA CIRURGICA

Descrição: Descrição não informada

Estado:

Cidade:

Endereço:

Telefone:

Email:

MA

Balsas

AV GOVERNADOR LUIZ ROCHA, 12

(99) 3541-8783

newlifemedicamentos@outlook.com



Relatório gerado no dia 21/06/2022 14:45:59 (IP: 45.71.20.56)

Código Validação: OsbALzevdx8m%2fBD3O0eDghVambNKgfmuoXE%2fBf9zbBuSXGHVg9dC5RAdqXozinyFPYgeeejclsg%3d

<http://www.bancodeprecos.com.br/CertificadoAutenticidade?>

token=OsbALzevdx8m%252fBD3O0eDghVambNKgfmuoXE%252fBf9zbBuSXGHVg9dC5RAdqXozinyFPYgeeejclsg%253d

ATENÇÃO - O Banco de Preços é uma solução tecnológica que atende aos parâmetros de pesquisa dispostos em Leis vigentes, Instruções Normativas, Acórdãos, Regulamentos, Decretos e Portarias. Sendo assim, por reunir diversas fontes governamentais, complementares e sites de domínio amplo, o sistema não é considerado uma fonte e, sim, um meio para que as pesquisas sejam realizadas de forma segura, ágil e eficaz.

Preço estimado dos itens calculado pela fórmula Média Aritmética dos preços obtidos:

Item 1 - PROCESSADORA DE FILMES RADIOGRAFICOS

- 1 preço de Aquisições e contratações similares de outros entes públicos homologadas/adjudicadas no dia 24/08/2020, calculado pela fórmula Mediana das Propostas Finais.

Item 2 - ESTUFA DE SECAGEM E ESTERILIZAÇÃO

- 2 preços do portal Compras Governamentais praticados pela Administração Pública de licitações homologadas/adjudicadas entre os dias 01/07/2021 e 18/08/2021, calculados pela fórmula Mediana das Propostas Finais.

Item 3 - CENTRIFUGA LABORATORIAL

- 3 preços de Aquisições e contratações similares de outros entes públicos homologadas/adjudicadas entre os dias 12/08/2020 e 09/12/2021, calculados pela fórmula Mediana das Propostas Finais.

Item 4 - CARRO DE EMERGENCIA

- 3 preços de Aquisições e contratações similares de outros entes públicos homologadas/adjudicadas entre os dias 03/11/2021 e 17/01/2022, calculados pela fórmula Mediana das Propostas Finais.

Item 5 - ASPIRADOR DE SECREÇÕES ELETRICO MÓVEL

- 3 preços de Aquisições e contratações similares de outros entes públicos homologadas/adjudicadas entre os dias 11/11/2021 e 05/01/2022, calculados pela fórmula Mediana das Propostas Finais.

Item 6 - VENTILADOR PULMONAR PRESSOMETRICO E VOLUMETRICO

- 3 preços de Aquisições e contratações similares de outros entes públicos homologadas/adjudicadas entre os dias 26/10/2021 e 21/01/2022, calculados pela fórmula Mediana das Propostas Finais.

Item 7 - CAMA HOSPITALAR TIPO FAWLER MECANICA

- 3 preços de Aquisições e contratações similares de outros entes públicos homologadas/adjudicadas entre os dias 11/01/2022 e 25/01/2022, calculados pela fórmula Mediana das Propostas Finais.

Item 8 - CAMA HOSPITALAR TIPO FAWLER ELÉTRICA

- 3 preços de Aquisições e contratações similares de outros entes públicos homologadas/adjudicadas entre os dias 08/07/2021 e 21/01/2022, calculados pela fórmula Mediana das Propostas Finais.

Item 9 - MONITOR MULTIPARAMETROS

- 1 preço do portal Compras Governamentais praticados pela Administração Pública de licitações homologadas/adjudicadas no dia 08/11/2021, calculado pela fórmula Mediana das Propostas Finais.
- 1 preço de Aquisições e contratações similares de outros entes públicos homologadas/adjudicadas no dia 15/03/2022, calculado pela fórmula Mediana das Propostas Finais.
- 1 preço do BPS (pesquisa publicada em mídia especializada), coletado no dia 04/04/2022 00:00:00

Item 10 - ESFIGMOMANOMETRO ADULTO

- 3 preços do portal Compras Governamentais praticados pela Administração Pública de licitações homologadas/adjudicadas entre os dias 01/03/2022 e 10/05/2022, calculados pela fórmula Mediana das Propostas Finais.



Item 11 - ESTETOSCOPIO ADULTO

- 3 preços de Aquisições e contratações similares de outros entes públicos homologadas/adjudicadas entre os dias 30/11/2021 e 11/04/2022, calculados pela fórmula Mediana das Propostas Finais.

 DESCRITIVO DE FÓRMULAS UTILIZADAS

Mediana das Propostas Finais

- Capta os preços finais da licitação e seleciona o preço do meio (no caso de número ímpar de propostas) ou a média dos preços do meio.

