

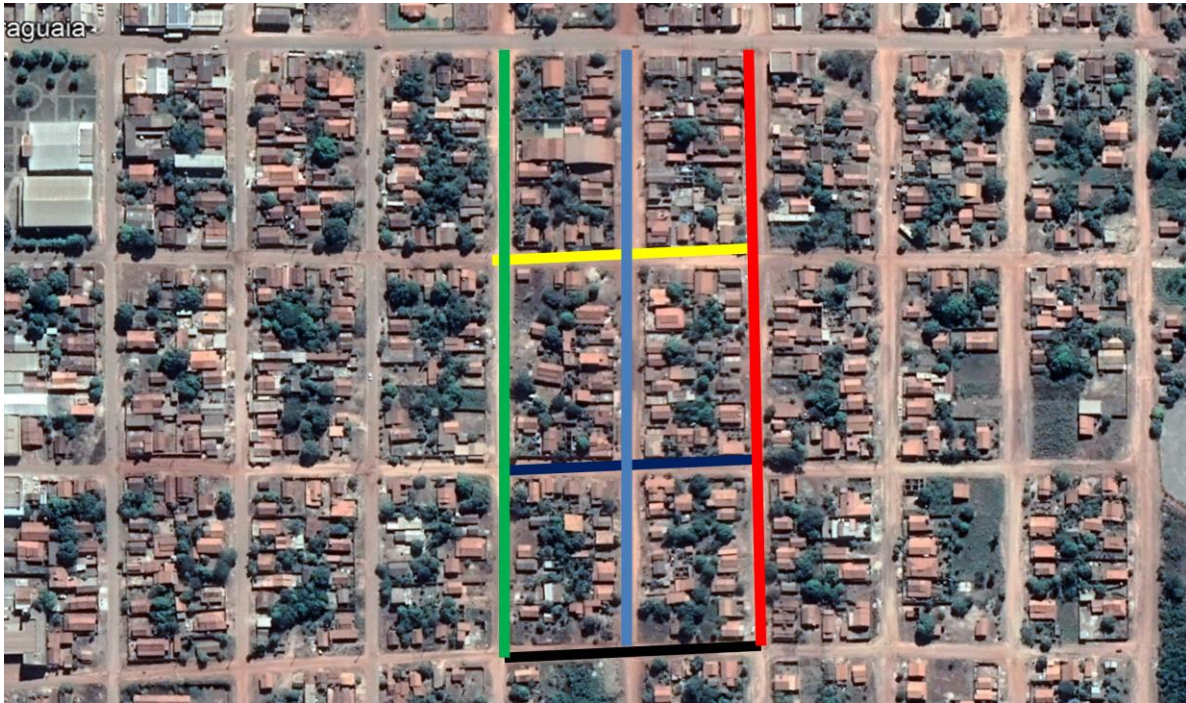

ESTADO DO PARÁ  
Prefeitura Municipal de Floresta do Araguaia

LEVANTAMENTO DE RUAS/AVENIDAS SETOR BANANAL EM FLORESTA DO ARAGUAIA-PA QUE SERAM PAVIMENTADAS COM BLOQUETES SEXTAVADOS.



Legenda:

| RUA/AVENIDA            | COMPRIMENTO (metros) | LARGURA (metros) | AREA TOTAL (m <sup>2</sup> ) | REPRESENTAÇÃO (LINHA) |
|------------------------|----------------------|------------------|------------------------------|-----------------------|
| Avenida Rui Barbosa    | 284,5m               | 8m               | 2.276m <sup>2</sup>          | Red                   |
| Avenida Castelo Branco | 284,5m               | 8m               | 2.276m <sup>2</sup>          | Blue                  |
| Avenida Pio XII        | 284,5m               | 8m               | 2.276m <sup>2</sup>          | Green                 |
| Rua 01                 | 216m                 | 5m               | 1.080m <sup>2</sup>          | Yellow                |
| Rua Santos Dumont      | 216m                 | 5m               | 1.080m <sup>2</sup>          | Dark Blue             |
| Rua Dom Luiz Palha     | 216m                 | 5m               | 1.080m <sup>2</sup>          | Black                 |
| <b>TOTAL</b>           | 1.501,5m             | -                | 10.068m <sup>2</sup>         |                       |



ESTADO DO PARÁ  
Prefeitura Municipal de Floresta do Araguaia

SEÇÃO TIPO RUAS E AVENIDAS E SAIAS

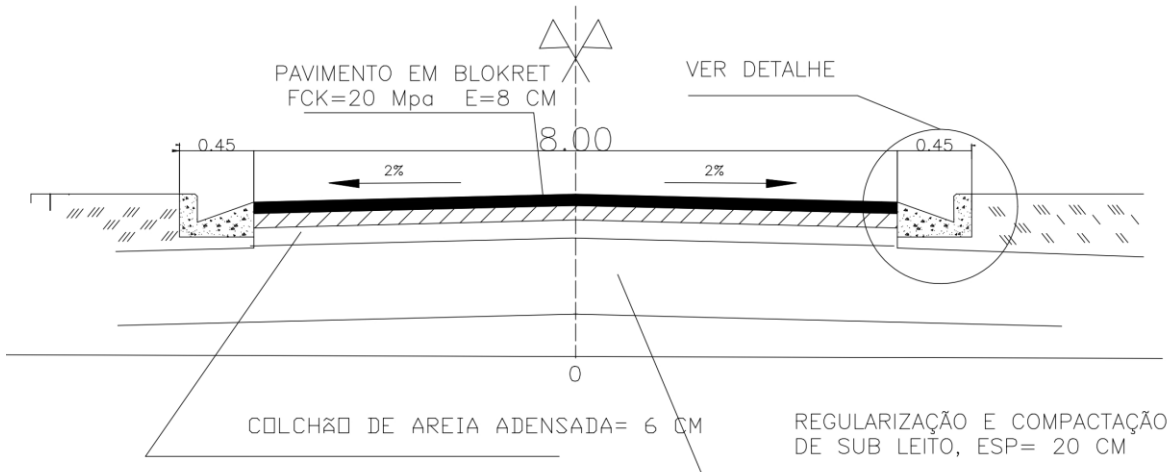



|  |        |            |                  |
|--|--------|------------|------------------|
| PAVIMENTAÇÃO   |        |            |                  |
| PROJETO PAVIMENTAÇÃO   |        |            |                  |
| SETOR BANANAL: Av Rui Barbosa, 284,50 Metros, Av Castelo Branco 284,50 Metros, e Av Pio XII 284,50 Metros. |        |            |                  |
| PROPRIETÁRIO:<br>_____<br>PREFEITURA MUNICIPAL DE FLORESTA DO ARAGUAIA                                     |        |            |                  |
| AUTOR DO PROJETO:<br>_____   |        |            |                  |
| RESPONSÁVEL TÉCNICO:<br>_____<br>FELIS LUIZ NEVES<br>PROFESSOR DE ARQUITETURA<br>REA - EDO 479416          |        |            |                  |
| CONTEÚDO:<br>PLANTA DE L.DICAÇÃO   |        |            | FOLHA            |
| AREA CONSTRUIDA:   |        |            | 01 / 01<br>TOTAL |
| AREA DO LOTE:  | DATA:  | PRANCHA A1 |                  |
| 2  | MAR/22 | 594x841mm  |                  |
| APROVAÇÃO:<br><br><br><br><br>   |        |            |                  |

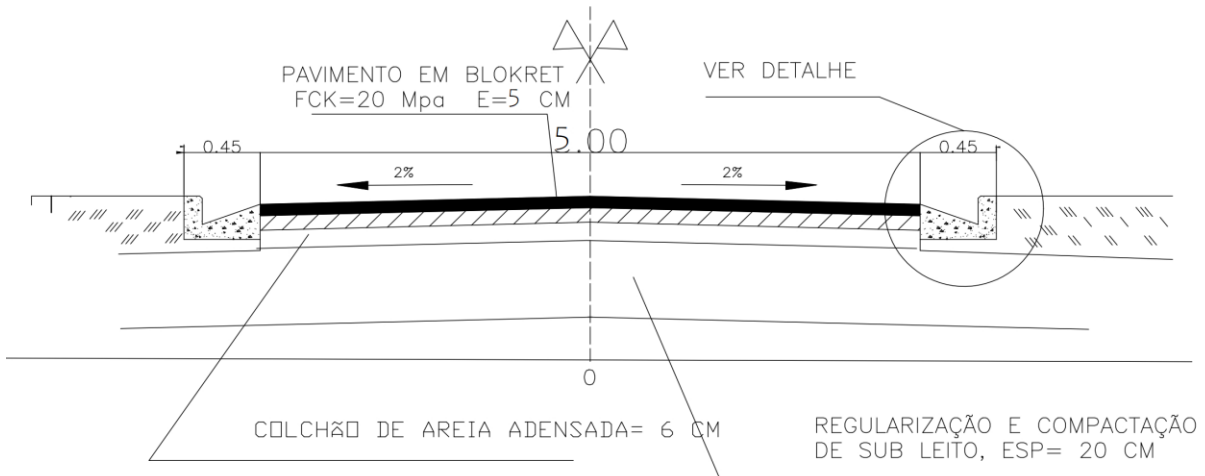

ESTADO DO PARÁ  
Prefeitura Municipal de Floresta do Araguaia

SEÇÃO TIPO RUAS E AVENIDAS E SAIAS



|  |   |              |                          |              |
|--|---|--------------|--------------------------|--------------|
| PAVIMENTAÇÃO   |   |              |                          |              |
| PROJETO PAVIMENTAÇÃO   |   |              |                          |              |
| Setor Bananal, Rua Dom Luiz Palha, Rua 01 e Rua Santos Dumont. |   |              |                          |              |
| PROPRIETÁRIO:  | <br>MAYOR Floresta do Araguaia<br>Prefeitura Municipal |              |                          |              |
| PREFEITURA MUNICIPAL DE FLORESTA DO ARAGUAIA                   |   |              |                          |              |
| AUTOR DO PROJETO:  |   |              |                          |              |
| RESPONSÁVEL TÉCNICO:   | <br>Engenheiro Civil<br>C.R.C. 012.478/PA              |              |                          |              |
| CONTEÚDO:<br>PLANTA DE LOCALIZAÇÃO                             | FOLHA   |              |                          |              |
| AREA CONSTRUIDA:   | AREA DO LOTE: 2   | DATA: MAR/22 | PRANCHA A1<br>594x841 mm | 1/1<br>TOTAL |
| APROVAÇÃO:   |   |              |                          |              |